



Business Panel

11/2019



HANDELSKAMMAREN

Fördelning av svaren



Industri 37 %



Byggbranch 8 %



Service 41 %



Handel 11 %

Övriga 3 %



1-9 pers. 30 %



10-49 pers. 42 %



50-249 pers. 22 %



250- pers. 6 %

Totalt 248 svar, svarsprocent 24.

Saldotalen

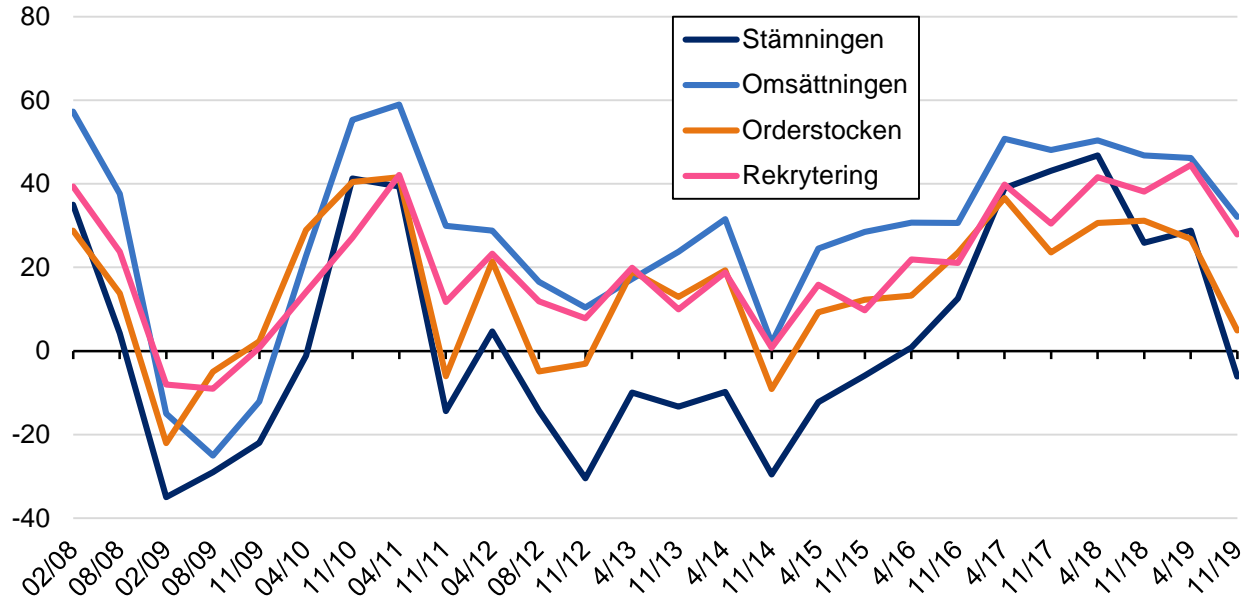

Källa: Handelskammarens Business Panel 11/2019

Saldotalen branschvis

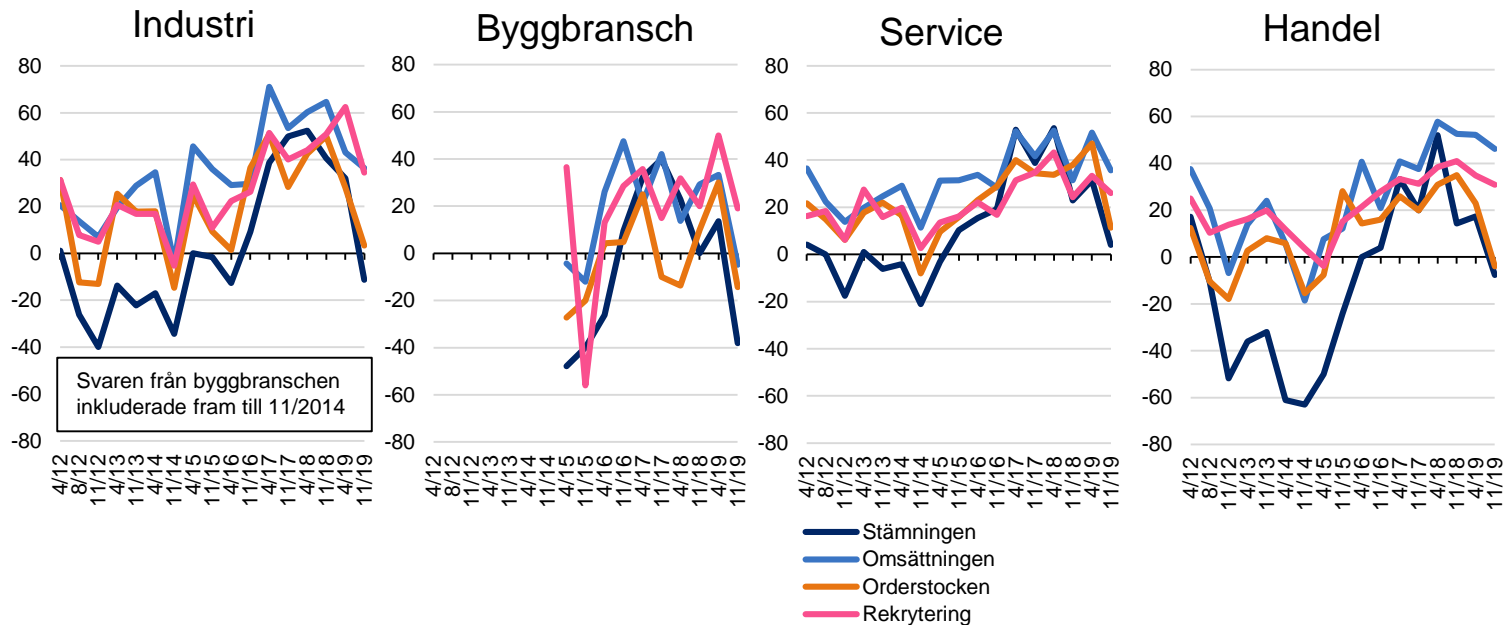

Källa: Handelskammarens Business Panel 11/2019

Saldotalen regionvis

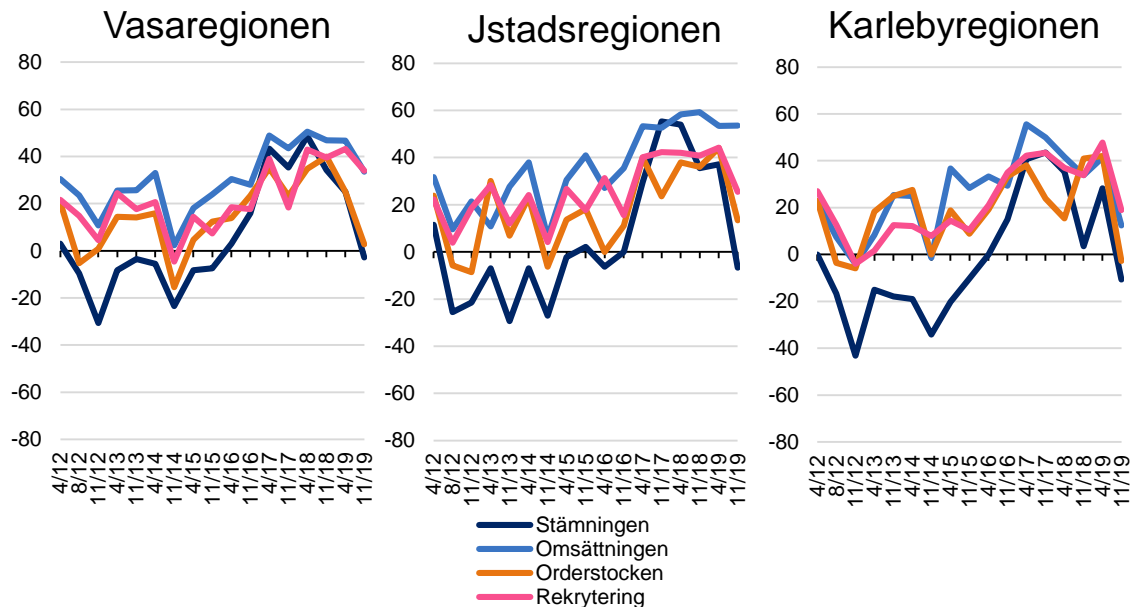

Källa: Handelskammarens Business Panel 11/2019

Uppskattning av omsättningen vid er verksamhetspunkt år 2019 jämfört med år 2018

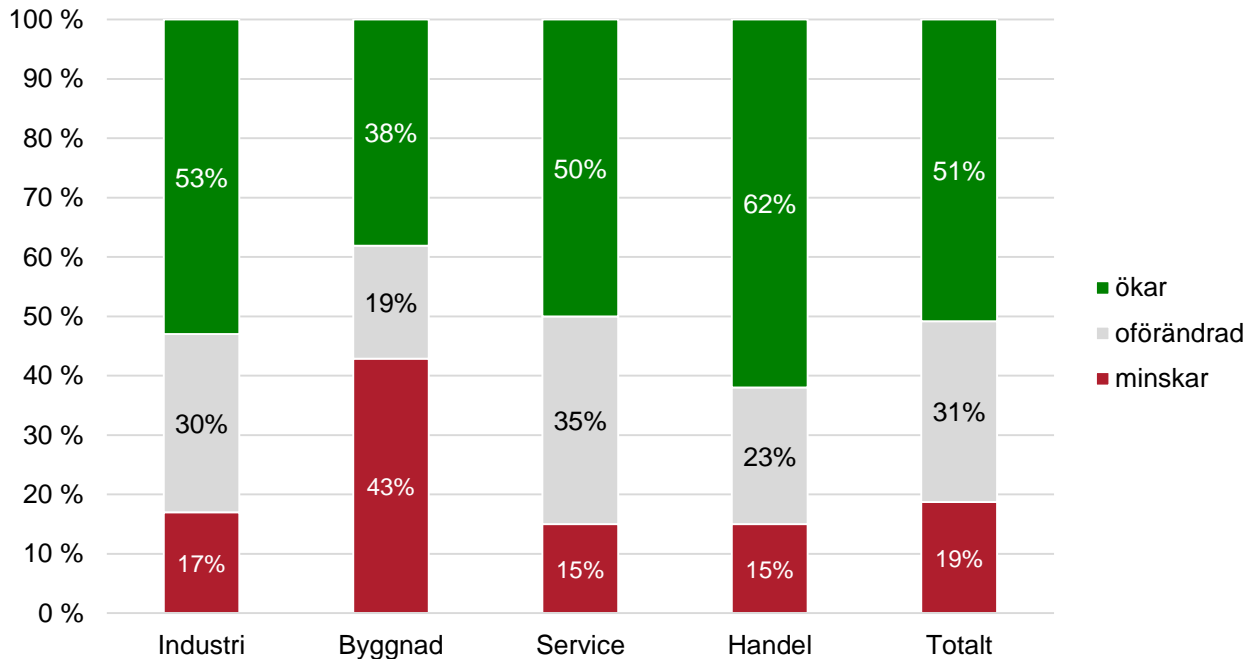

Källa: Handelskammarens Business Panel 11/2019

Antalet anställda i nuläget jämfört med de kommande sex månaderna

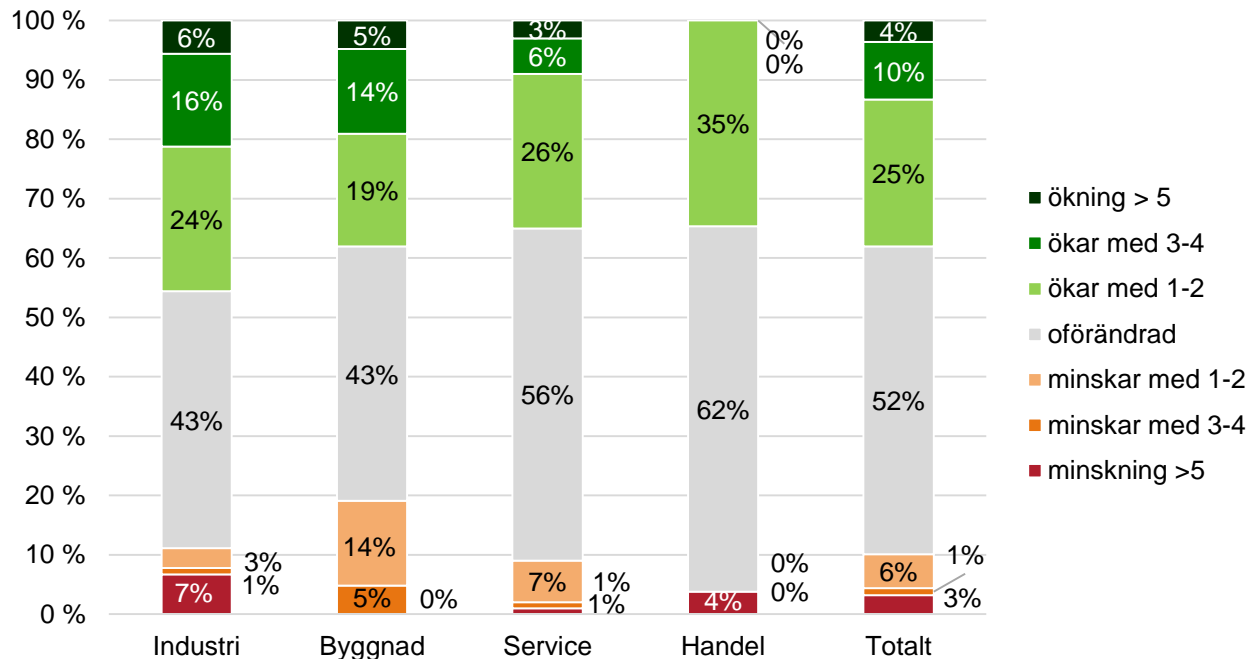

Källa: Handelskammarens Business Panel 11/2019

Orderstocken

vid er verksamhetspunkt i nuläget jämfört med samma tid för ett år sedan

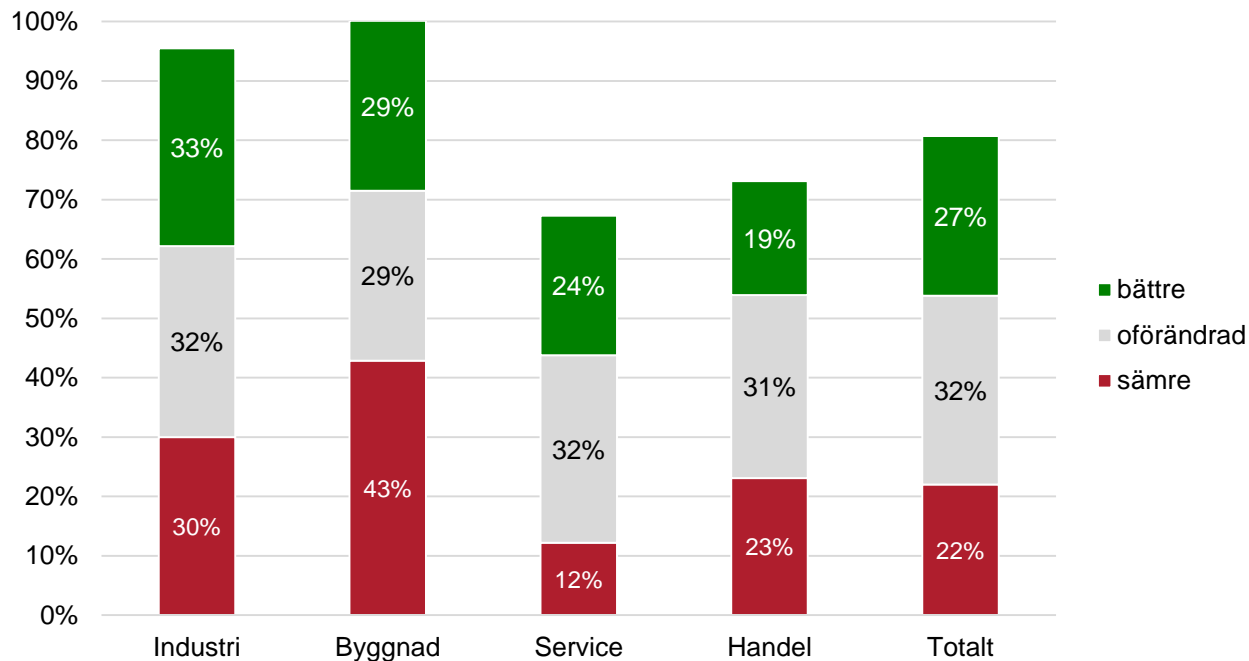

Endast de företag där orderstocken är relevant för verksamheten är med i statistiken.

Källa: Handelskammarens Business Panel 11/2019

Uppskattning av investeringar vid er verksamhetspunkt detta år jämfört med år 2018

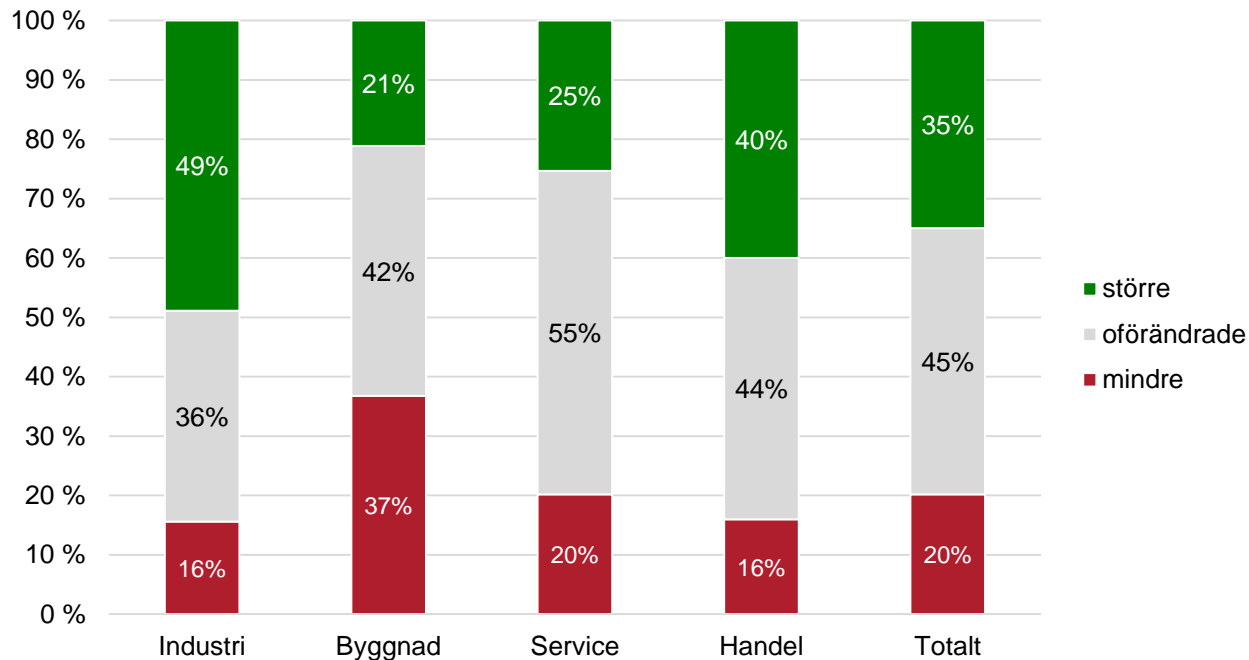

Källa: Handelskammarens Business Panel 11/2019

Exporten (industri)

vid er verksamhetspunkt detta år jämfört med 2018

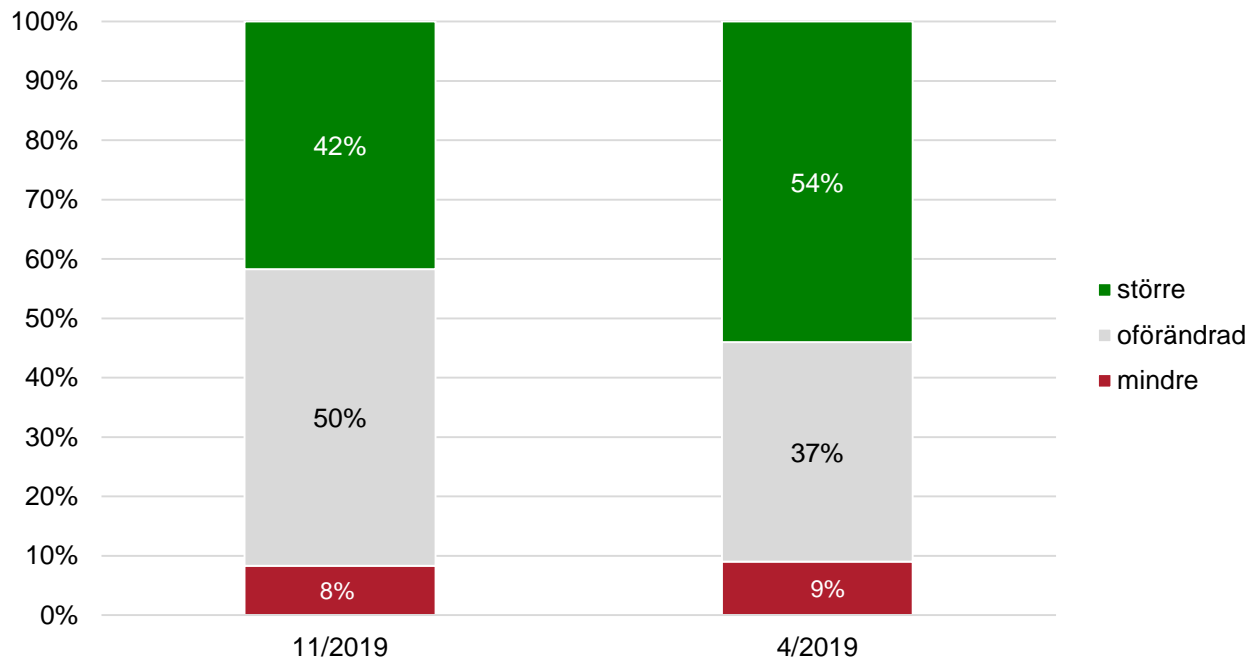

Endast de företag som har export är med i statistiken.

Källa: Handelskammarens Business Panel 11/2019

Allmän stämning inom branschen

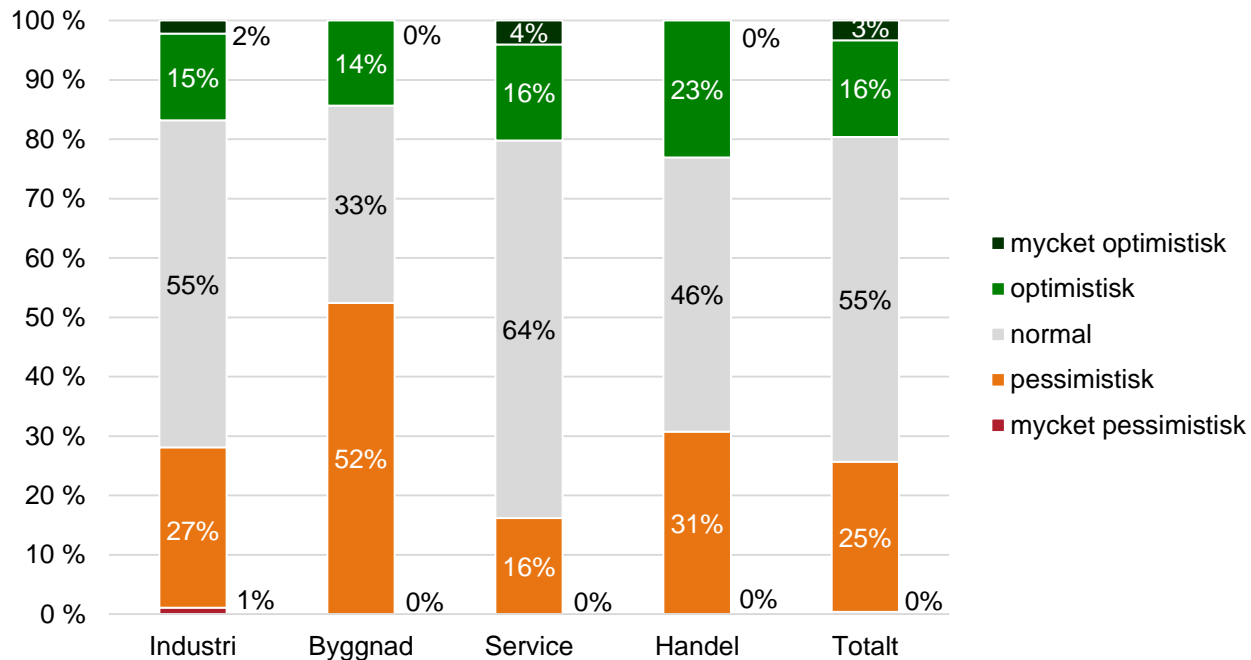

Källa: Handelskammarens Business Panel 11/2019

Vårt företags verksamhet begränsas av

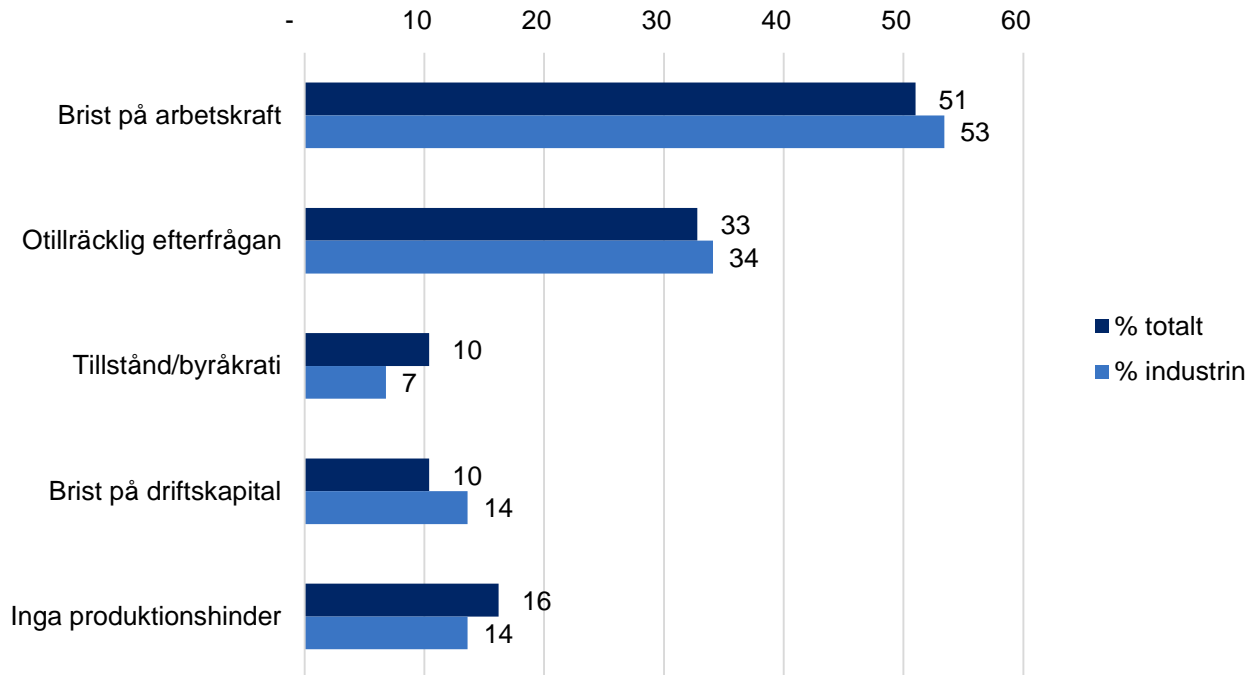

Källa: Handelskammarens Business Panel 11/2019