



# Business Panel

11/2019



KAUPPAKAMARI

# Vastausjakauma



Teollisuus 37 %



Rakentaminen 8 %



Palvelut 41 %



Kauppa 11 %

Muut 3 %



1-9 hlöä 30 %



10-49 hlöä 42 %



50-249 hlöä 22 %



250- hlöä 6 %

Vastauksia yhteensä 248, vastausprosentti 24.

# Saldoluvut

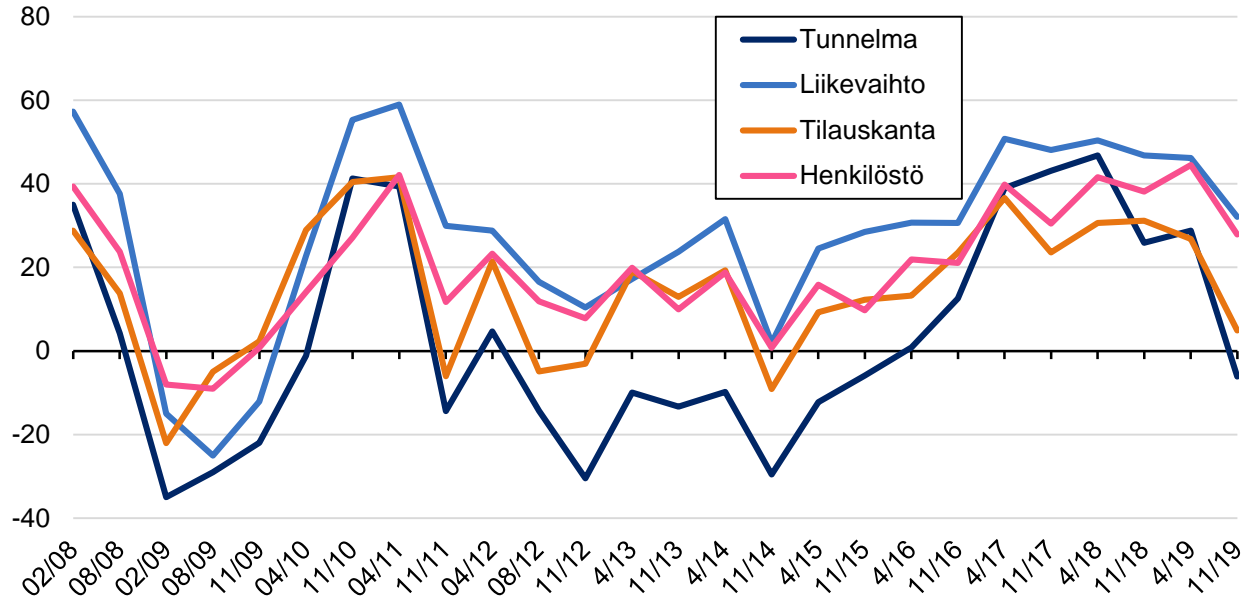

Lähde: Kauppakamarin Business Panel 11/2019

# Saldoluvut toimialoittain

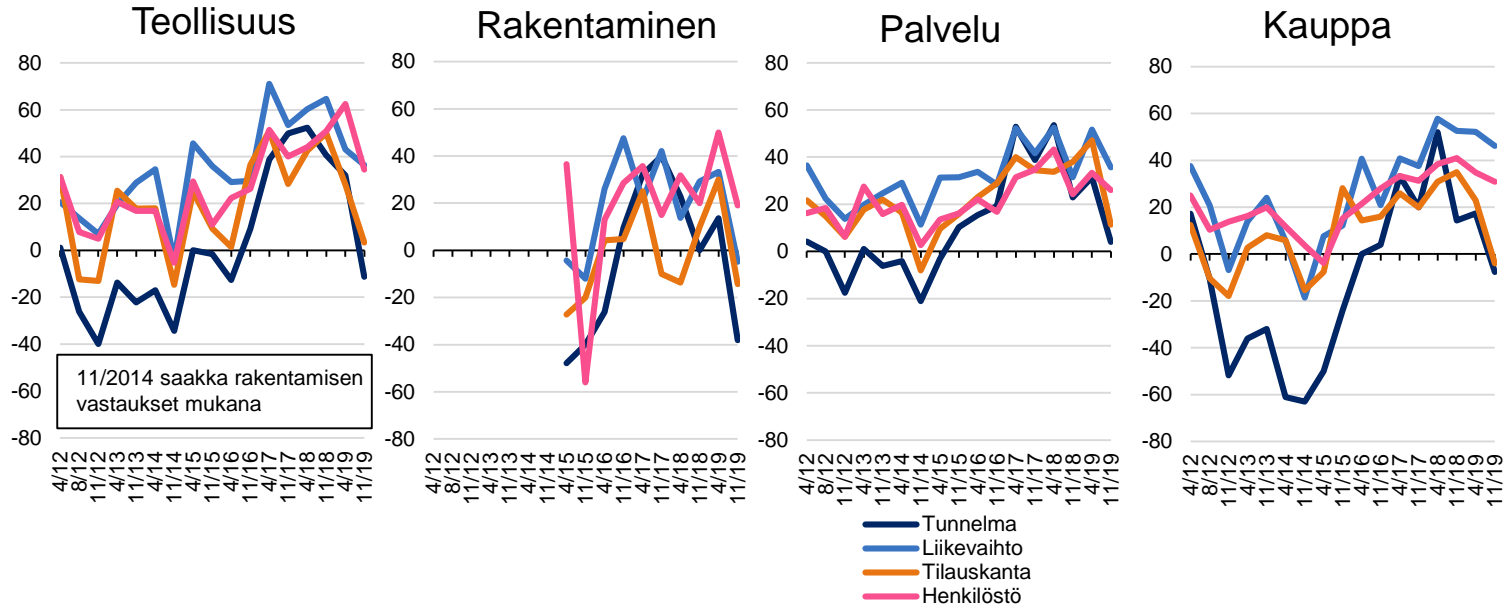

Lähde: Kauppakamarin Business Panel 11/2019

# Saldoluvut alueittain

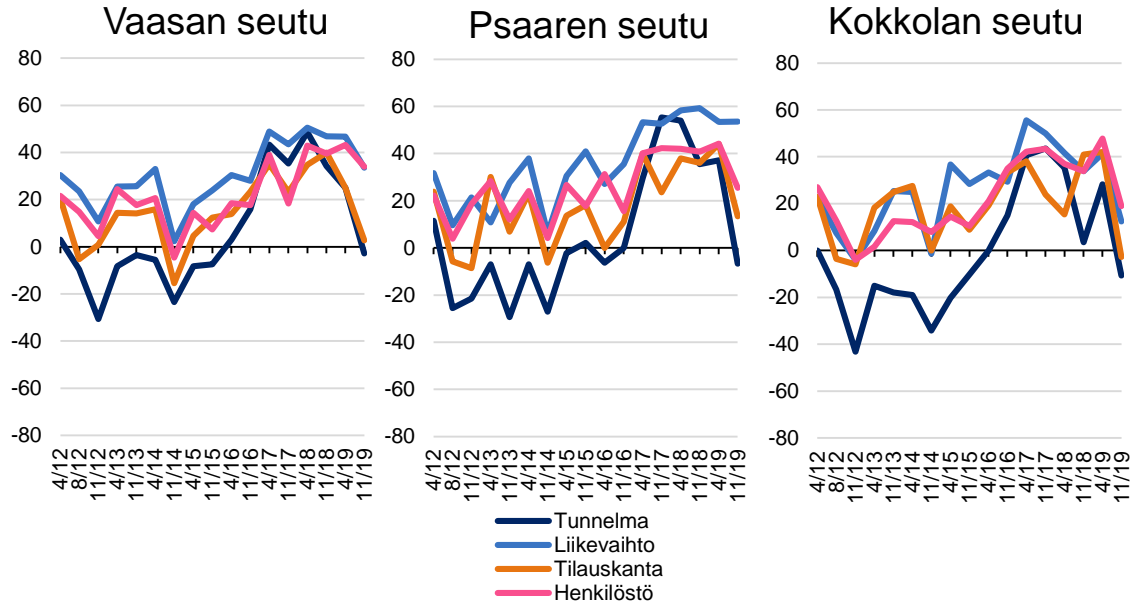

Lähde: Kauppakamarin Business Panel 11/2019

# Toimipaikkanne liikevaihto vuonna 2019 verrattuna vuoteen 2018

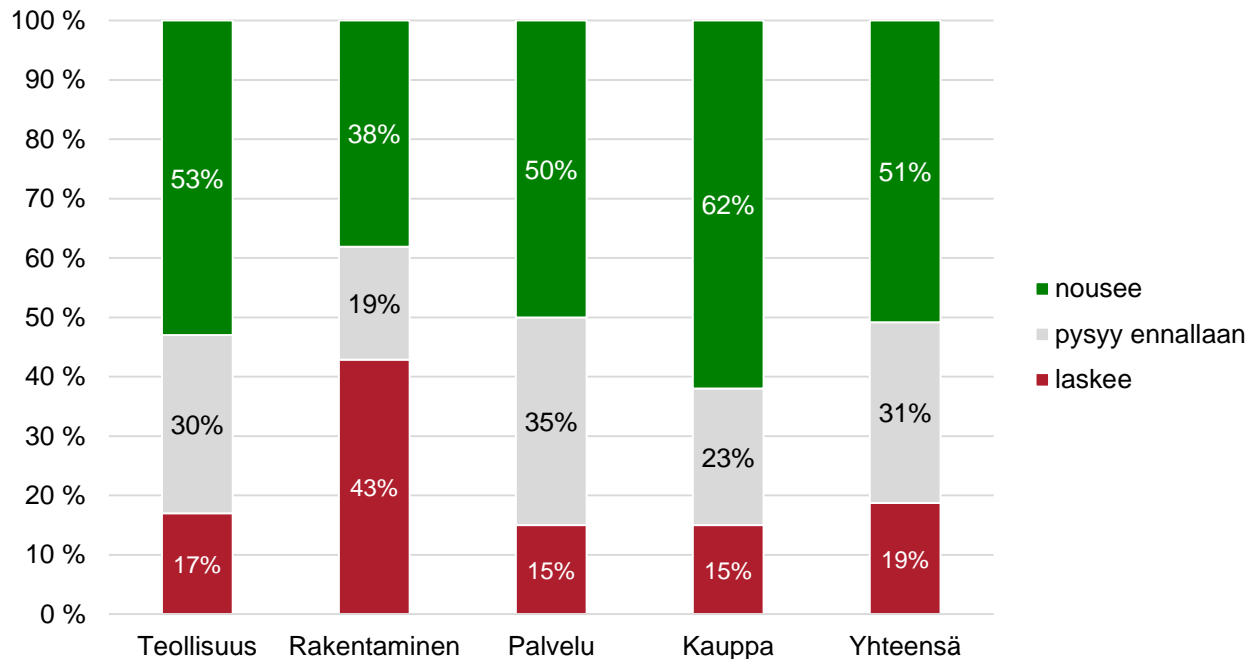

Lähde: Kauppakamarin Business Panel 11/2019

# Työntekijöidenne määrä nyt verrattuna tulevaan kuuteen kuukauteen

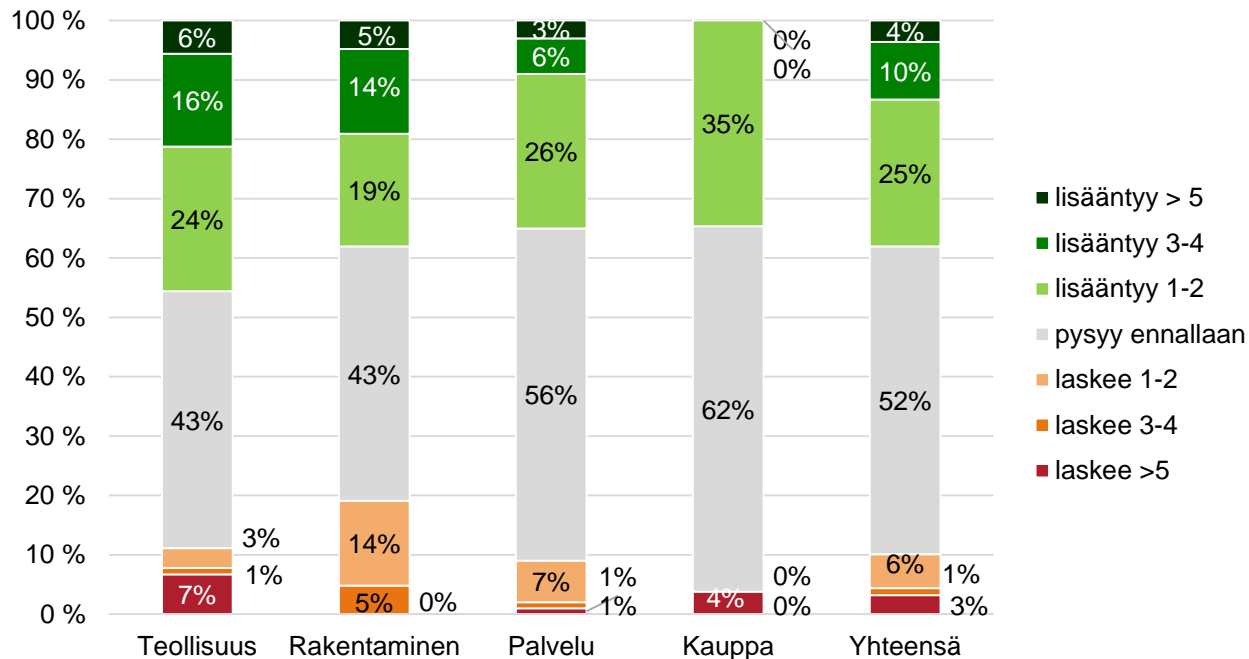

Lähde: Kauppakamarin Business Panel 11/2019

# Toimipaikkanne tilauskanta nyt verrattuna vuoden takaiseen

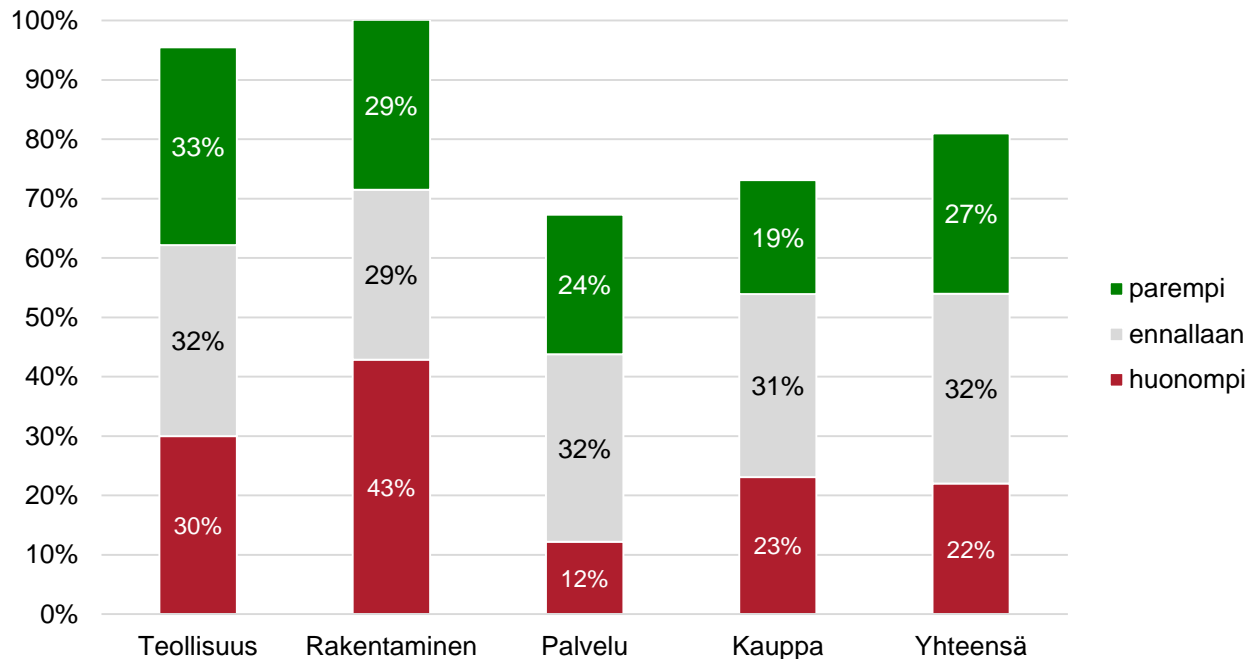

Tilastossa mukana  
vain ne yritykset,  
joiden toiminnassa  
tilauskanta on olennainen.

Lähde: Kauppakamarin Business Panel 11/2019



# Toimipaikkane investoinnit vuonna 2019 verrattuna vuoteen 2018

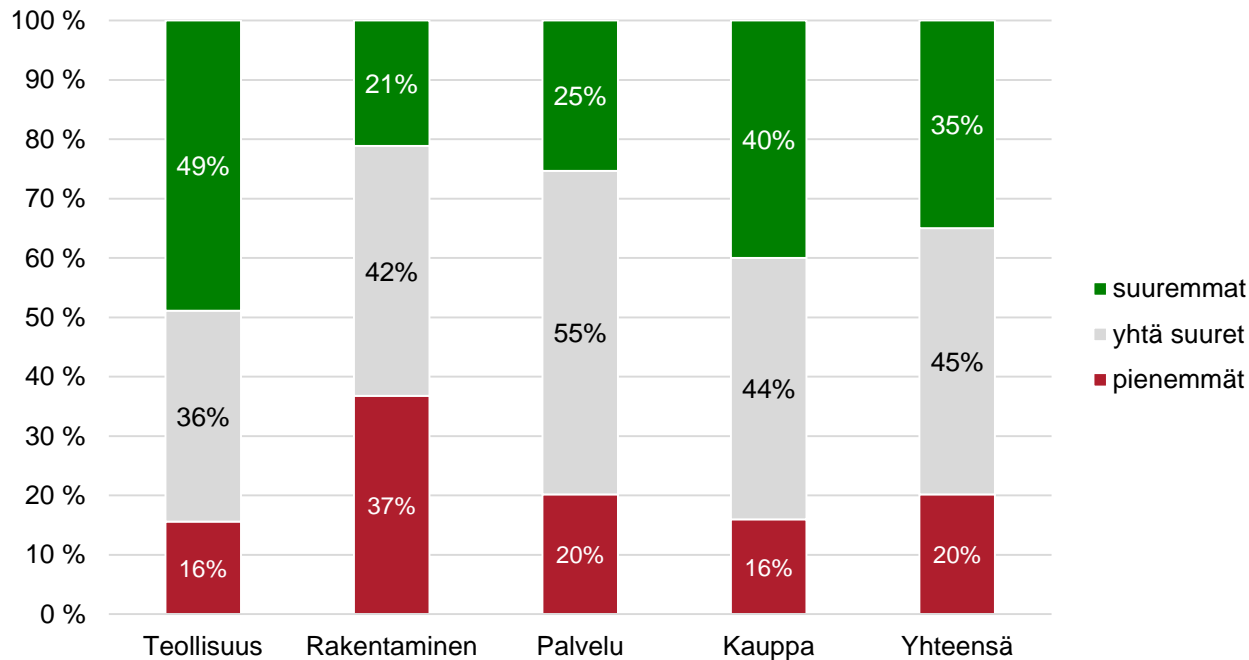

Lähde: Kauppakamarin Business Panel 11/2019

# Toimipaikkanne vienti (teollisuus)

vuonna 2019 verrattuna vuoteen 2018

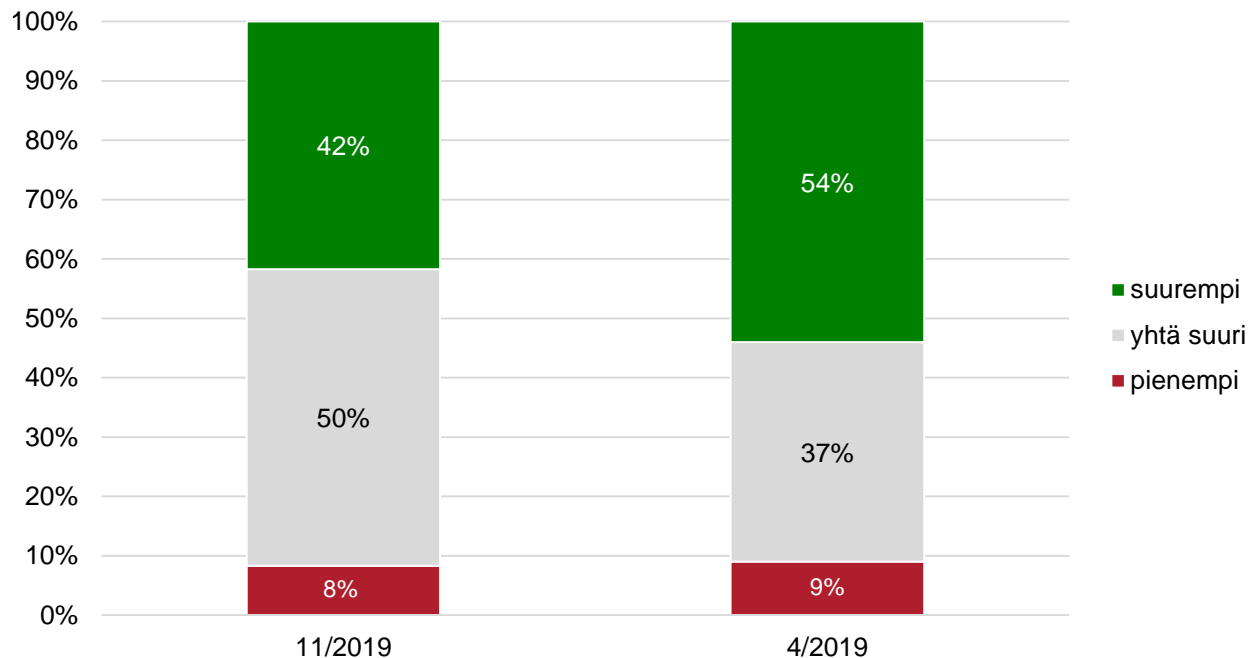

Tilastossa mukana  
vain ne yritykset,  
joilla on vientiä.

Lähde: Kauppakamarin Business Panel 11/2019

# Yleinen tunnelma toimialalla

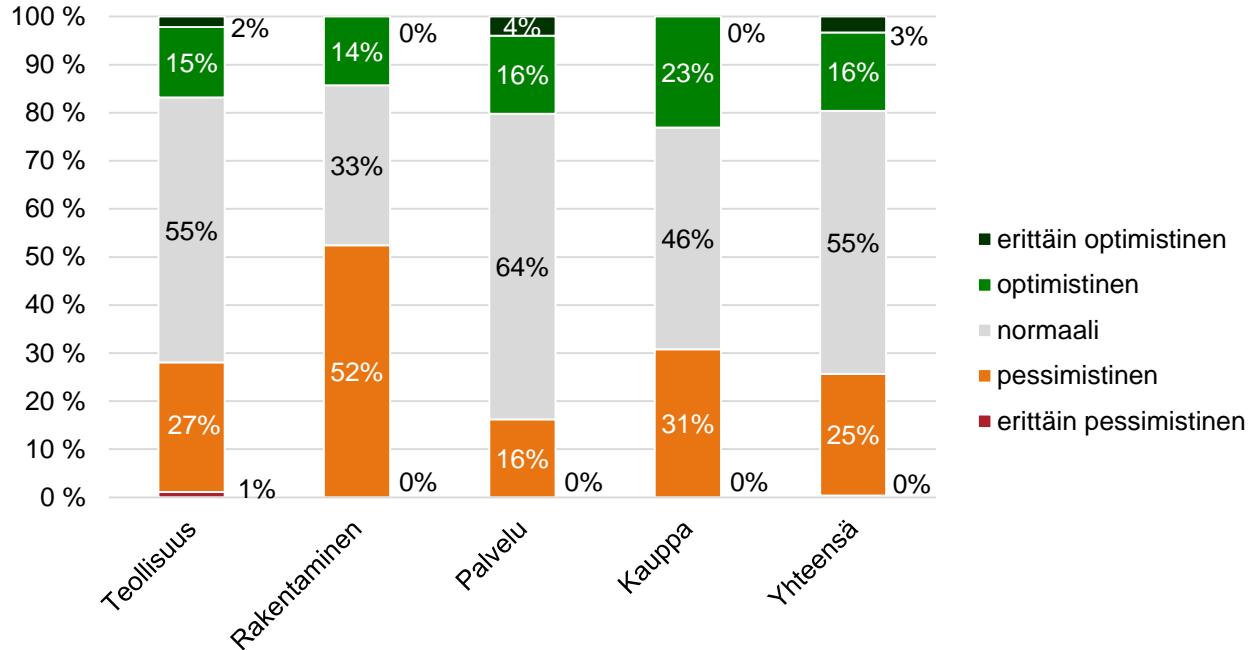

Lähde: Kauppakamarin Business Panel 11/2019

# Yrityksemme toimintaa rajoittaa

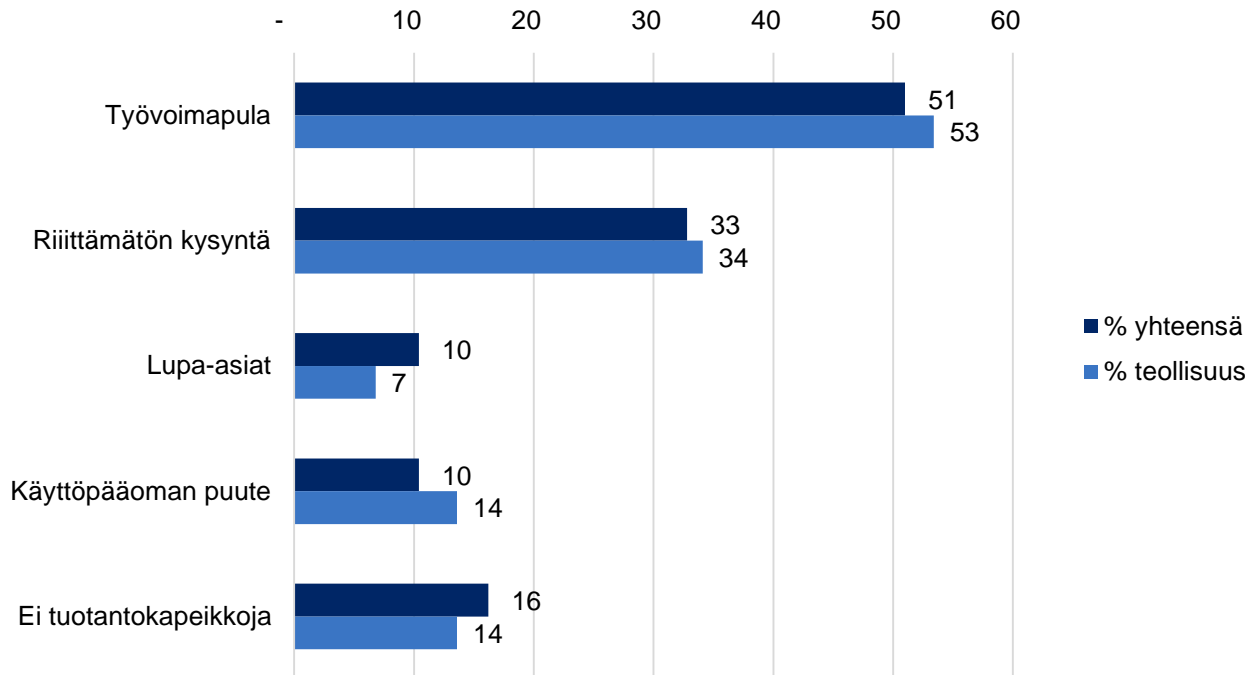

Lähde: Kauppakamarin Business Panel 11/2019