

Business Panel

11/2020

HANDELSKAMMAREN

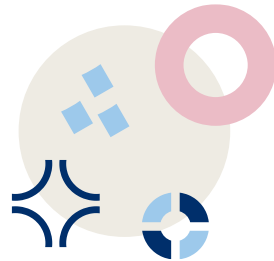



Svarsfördelning

Totalt 282 svar, svarsprocenten 28.



Industri 32 %

Byggbransch 13 %



Service 37 %

Handel 10 %



Övriga 8 %

1-9 pers. 34 %

10-49 pers. 38 %

50-249 pers. 22 %

250- pers. 6 %



Saldotalen

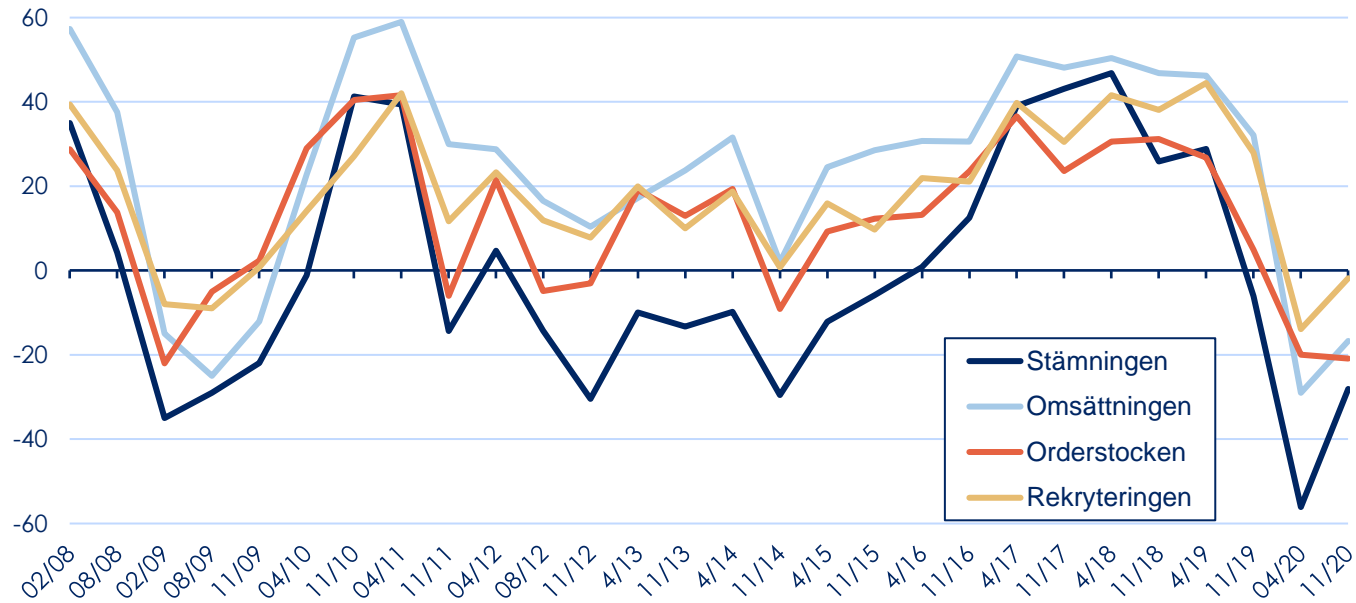

Källa: Handelskammarens Business Panel 11/2020

Saldotalen branschvis

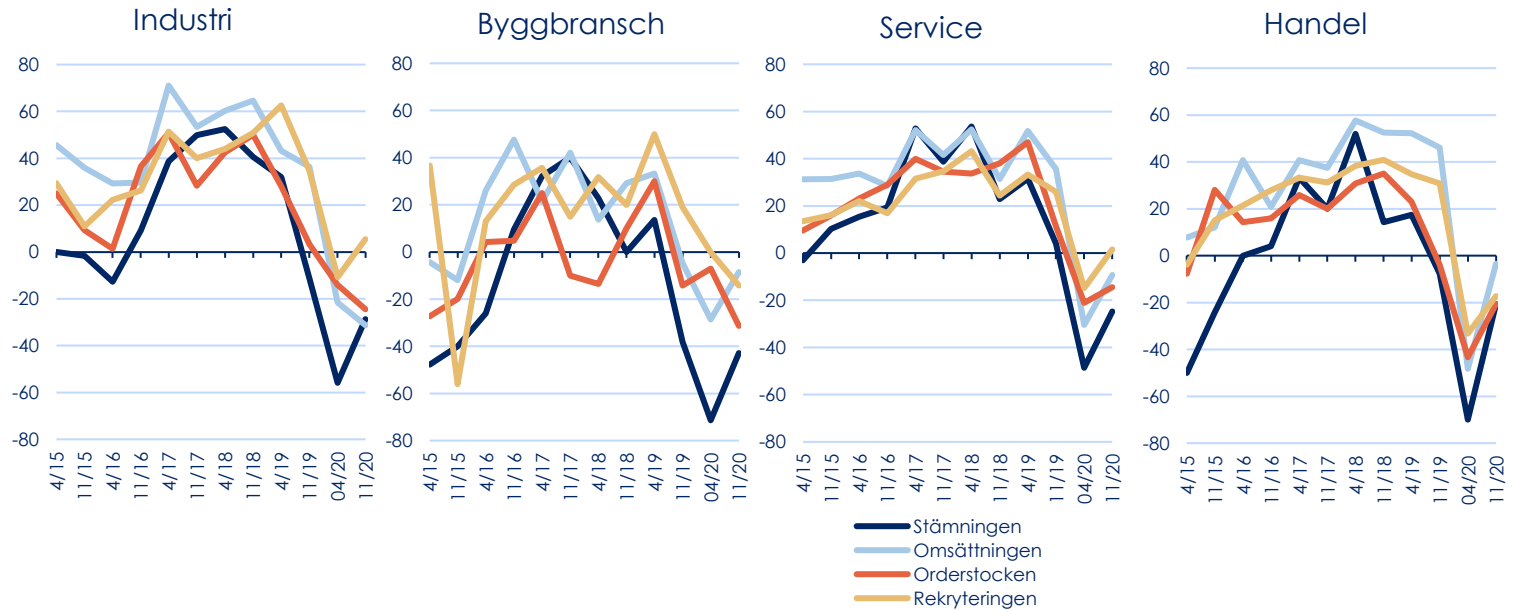

Källa: Handelskammarens Business Panel 11/2020

Saldotalen regionvis

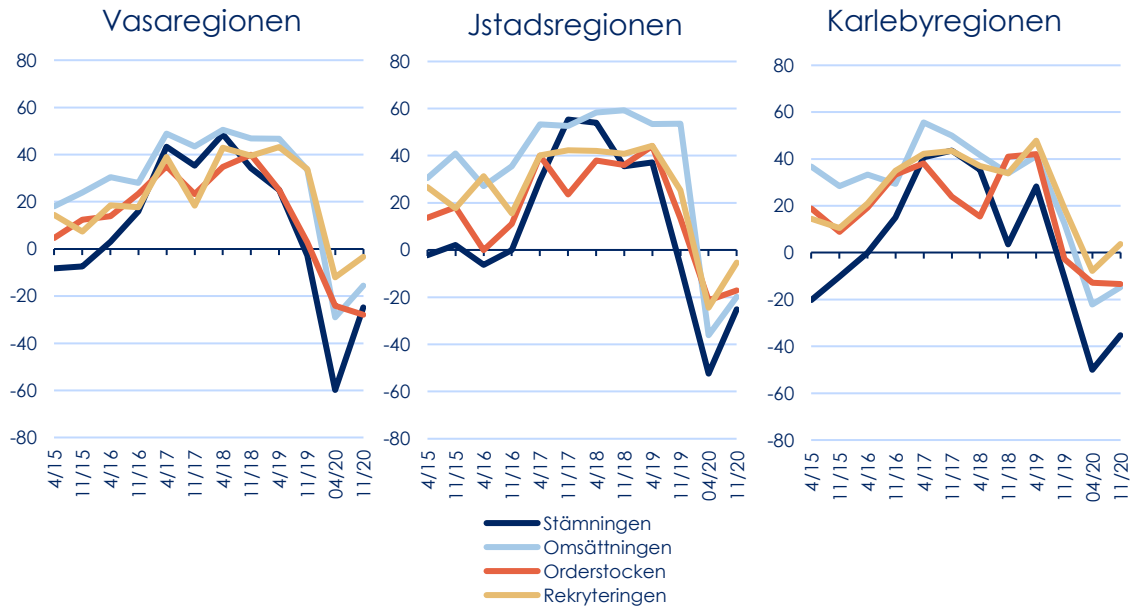

Källa: Handelskammarens Business Panel 11/2020

Omsättningen vid er verksamhetspunkt

år 2020 jämfört med år 2019

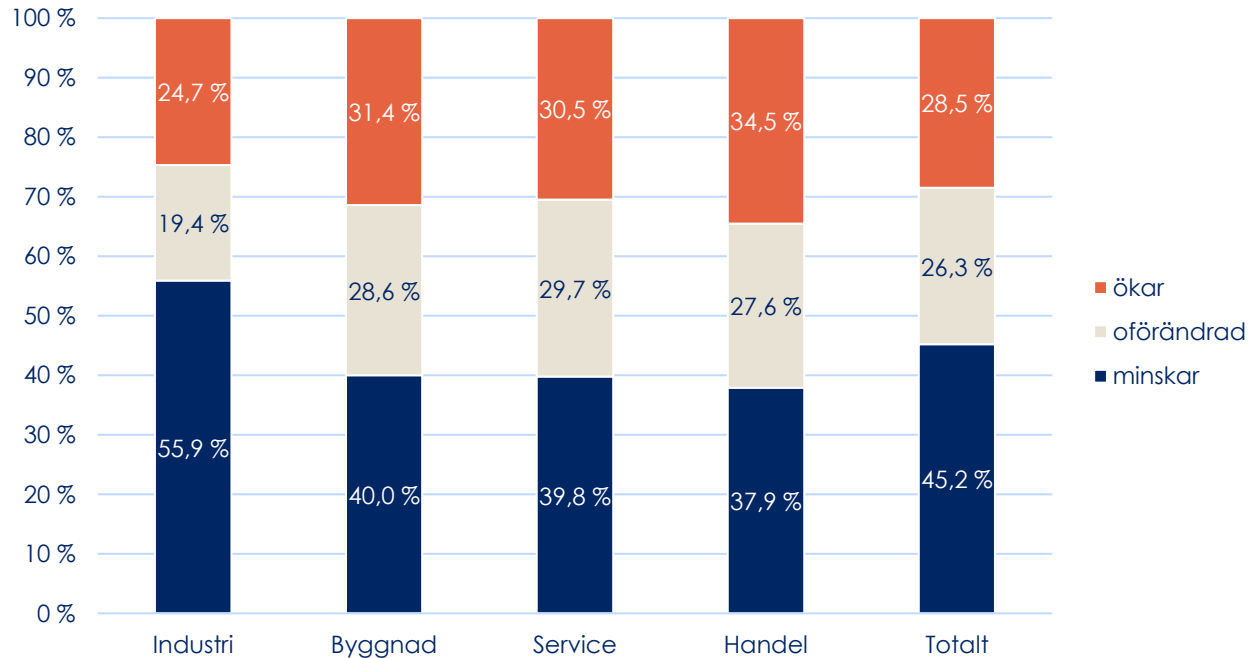

Källa: Handelskammarens Business Panel 11/2020

Antalet anställda

i nuläget jämfört med de kommande sex månaderna

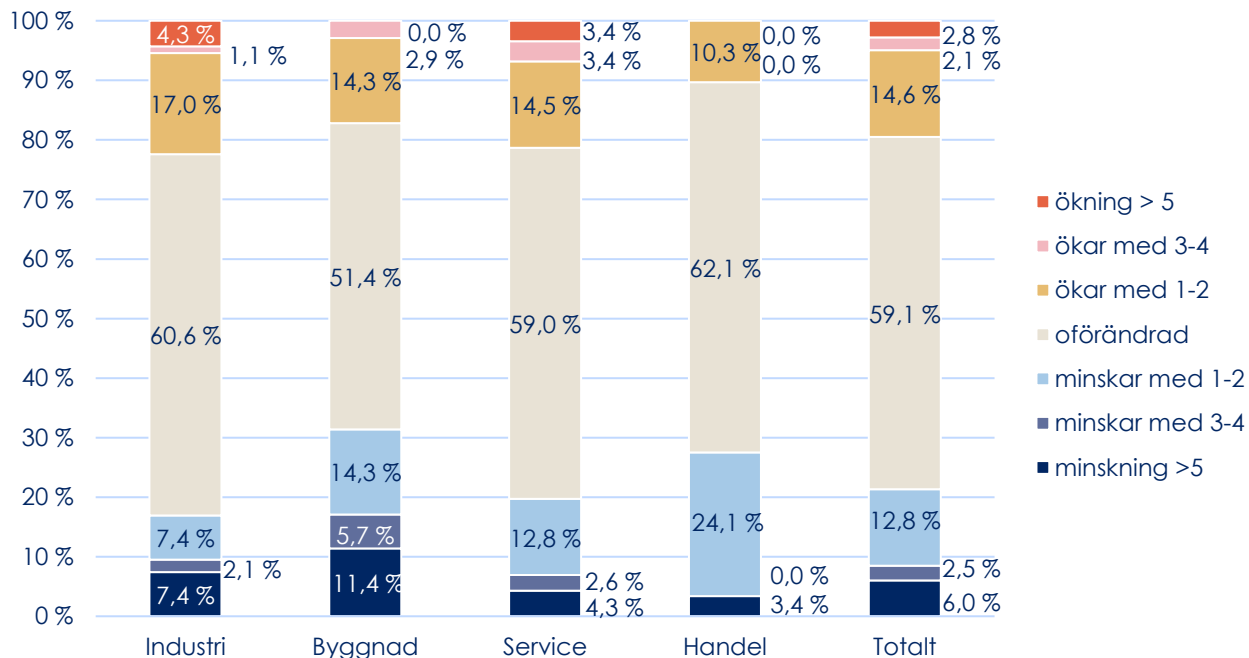

Orderstocken vid er verksamhetspunkt i nuläget jämfört med för ett år sedan

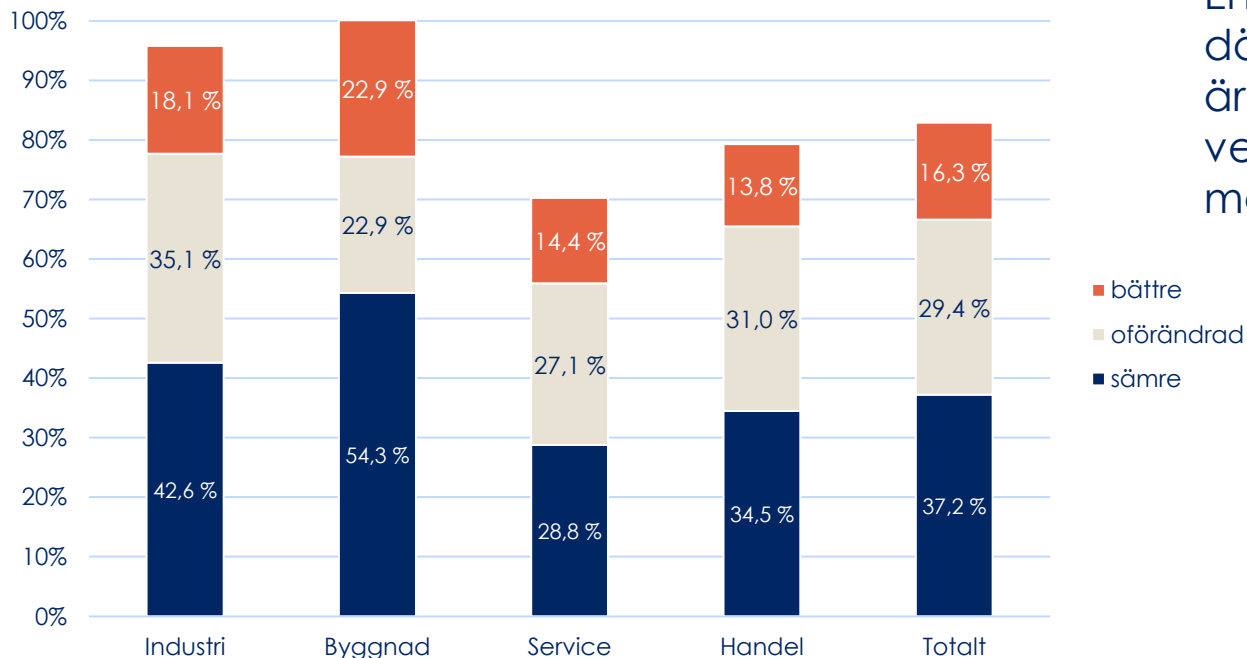

Endast de företag där orderstocken är relevant för verksamheten är med i statistiken.

Investeringar vid er verksamhetspunkt år 2020 jämfört med år 2019

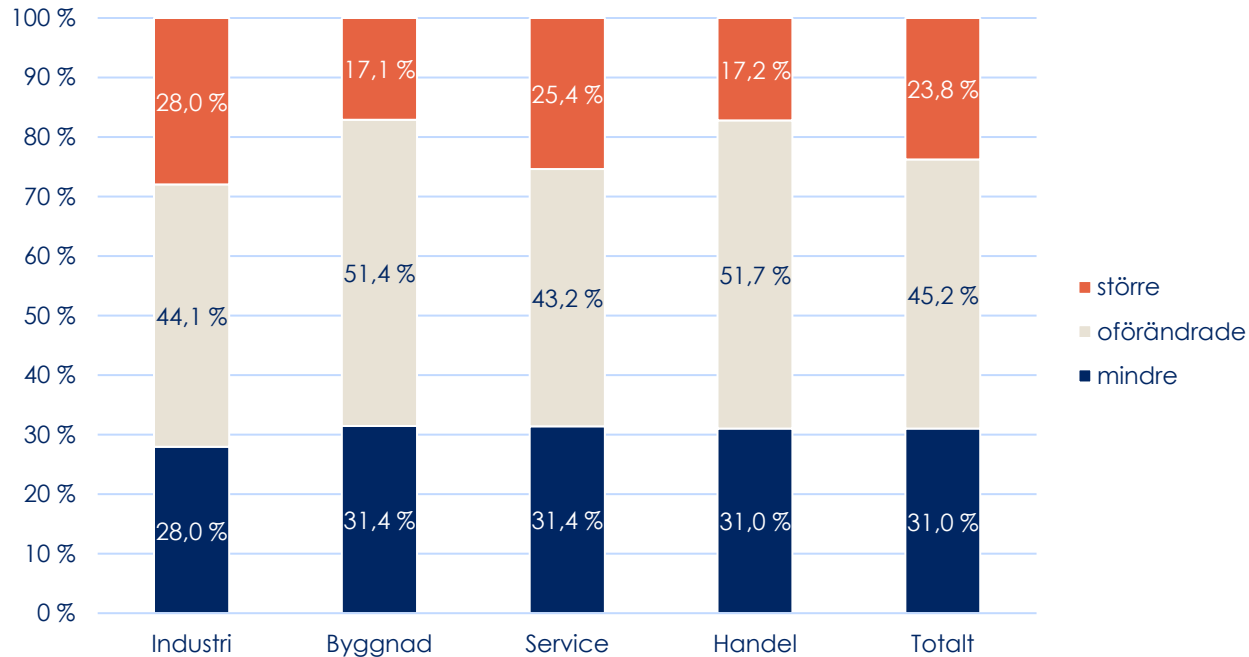

Exporten vid er verksamhetspunkt (industri)

år 2020 jämfört med år 2019

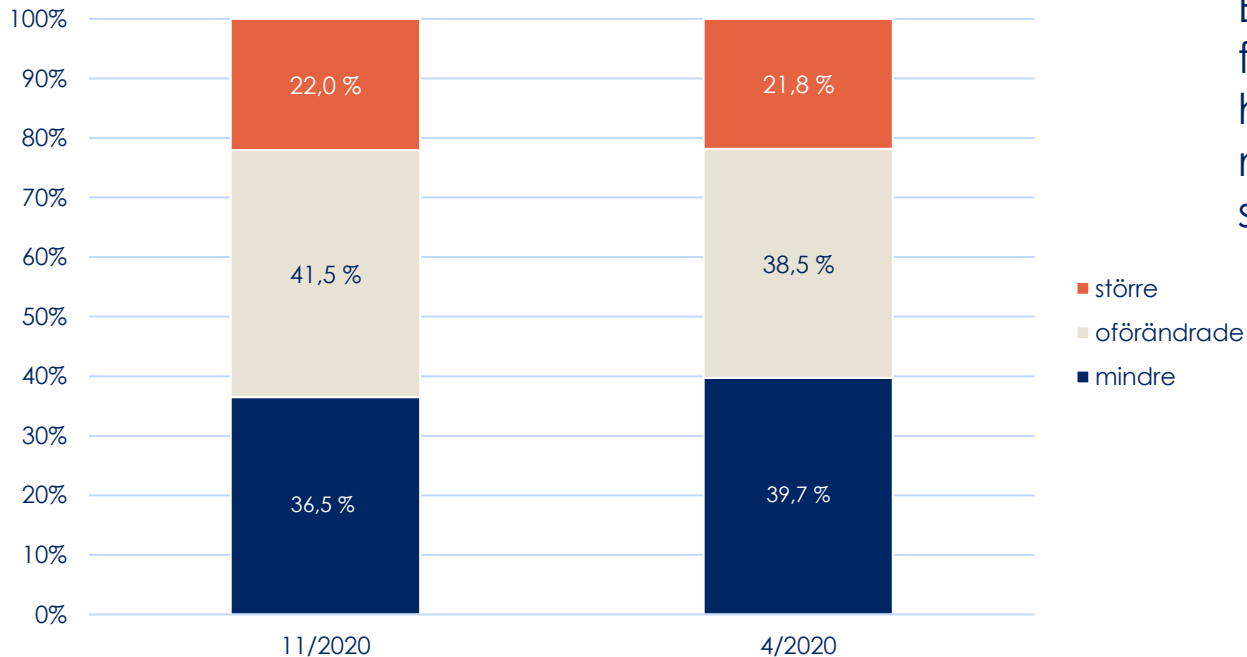

Endast de företag som har export är med i statistiken.

Den allmänna stämningen inom branschen

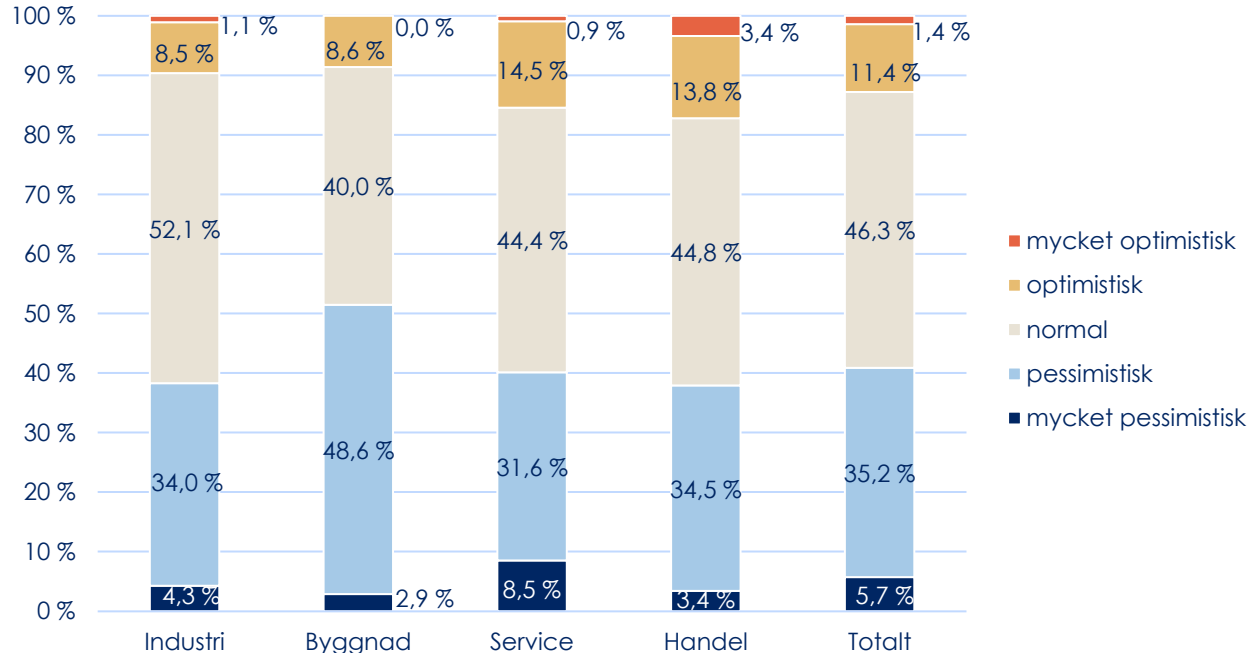

Företagets verksamhet begränsas av

