

Business Panel

11/2020

KAUPPAKAMARI

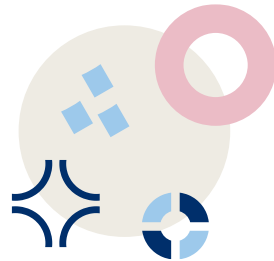



Vastausjakauma

Vastauksia yhteensä 282, vastausprosentti 28.



Teollisuus 32 %

Rakentaminen 13 %



Palvelut 37 %

Kauppa 10 %



Muut 8 %



1-9 hlöä 34 %

10-49 hlöä 38 %

50-249 hlöä 22 %

250- hlöä 6 %

Saldoluvut

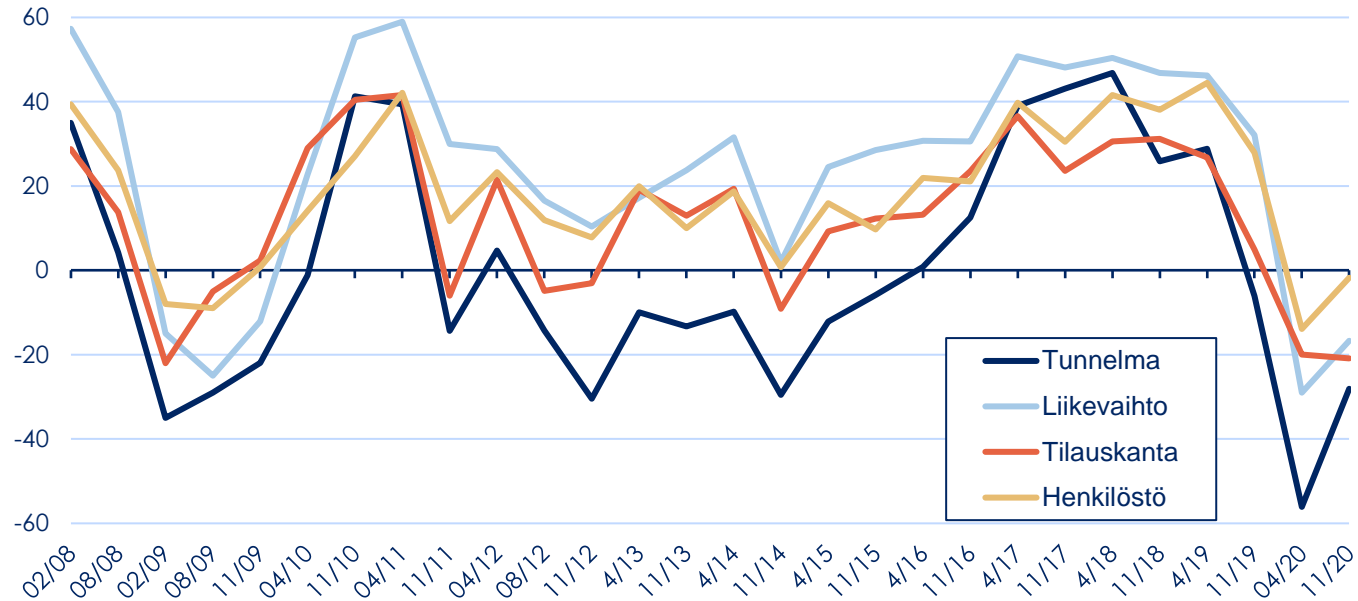

Lähde: Kauppakamarin Business Panel 11/2020

Saldoluvut toimialoittain

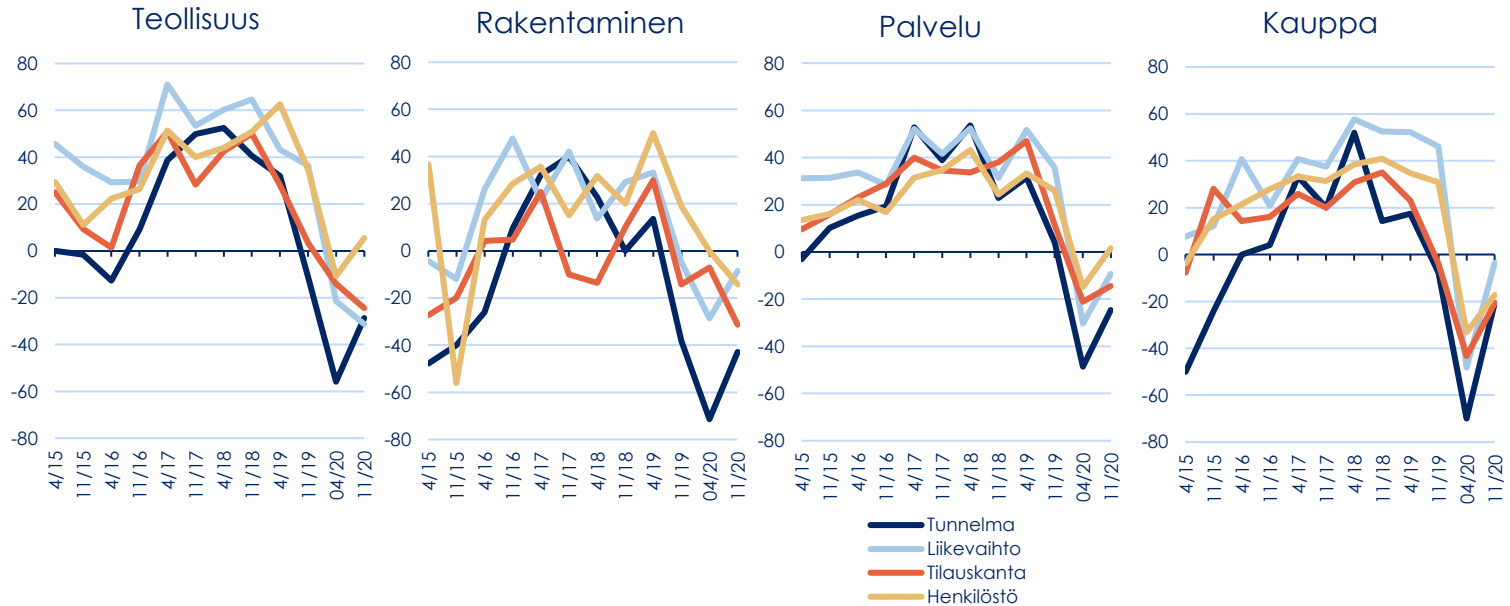

Lähde: Kauppakamarin Business Panel 11/2020

Saldoluvut alueittain

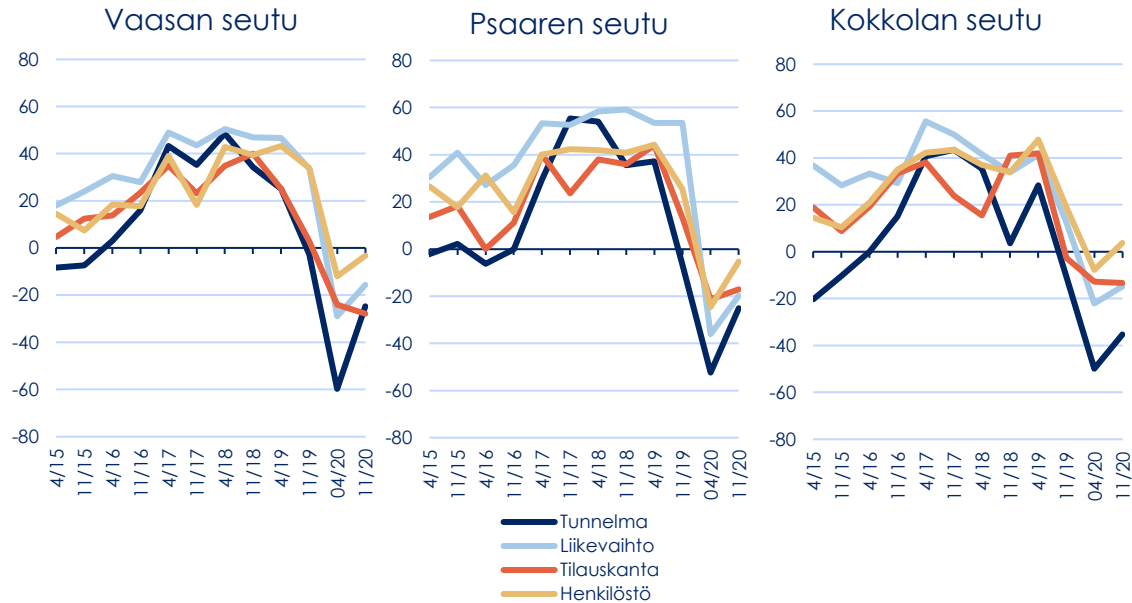

Lähde: Kauppakamarin Business Panel 11/2020

Toimipaikkanne liikevaihto vuonna 2020 verrattuna vuoteen 2019

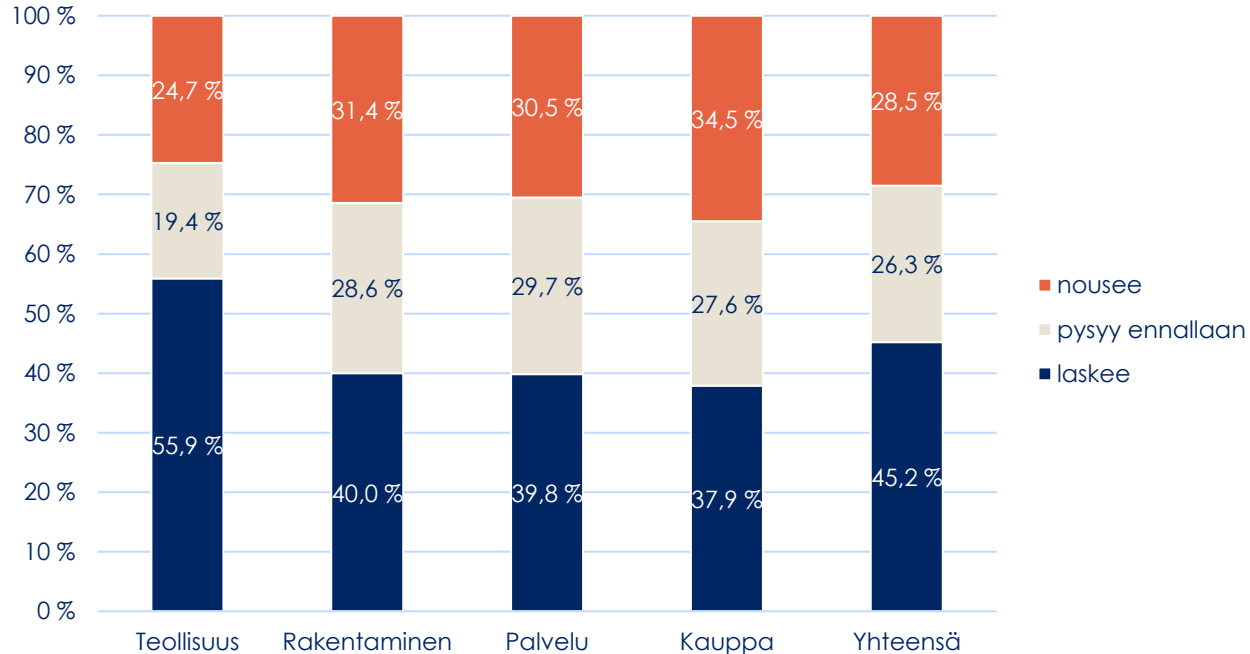

Lähde: Kauppakamarin Business Panel 11/2020

Työntekijöidenne määrä nyt verrattuna tulevaan kuuteen kuukauteen

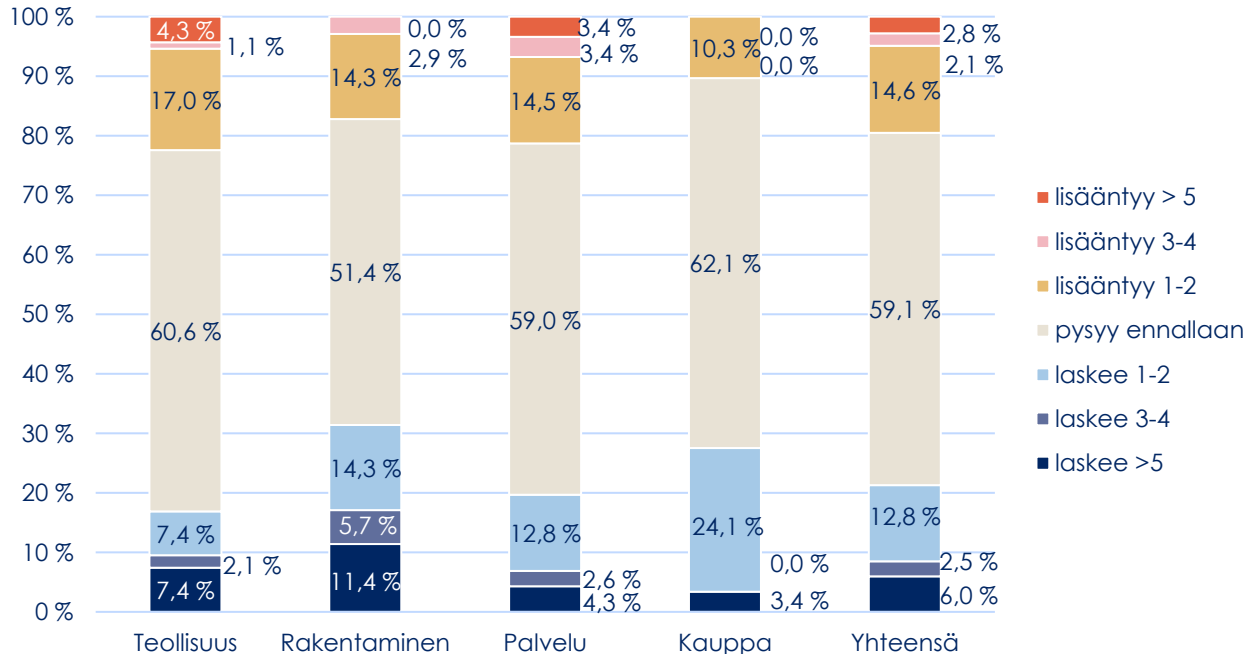

Lähde: Kauppakamarin Business Panel 11/2020

Toimipaikkanne tilauskanta nyt verrattuna vuoden takaiseen

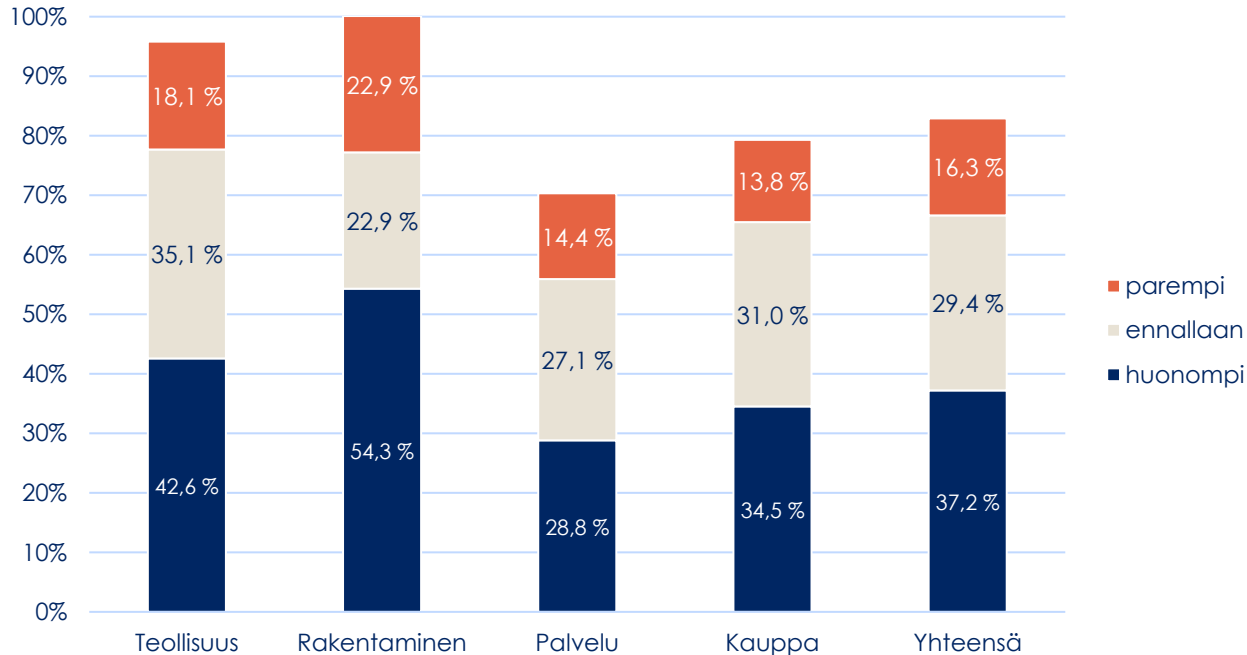

Tilastossa ovat mukana vain ne yritykset, joiden toiminnassa tilauskanta on olennainen.

Toimipaikkane investoinnit vuonna 2020 verrattuna vuoteen 2019

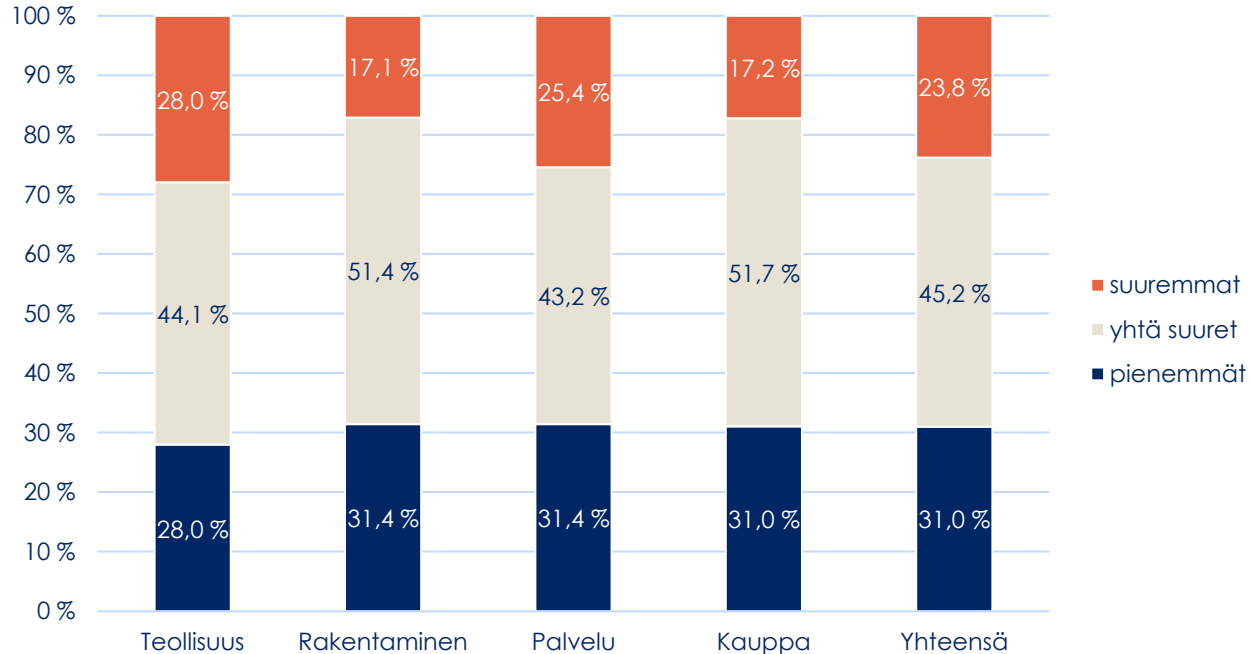

Lähde: Kauppakamarin Business Panel 11/2020

Toimipaikkanne vienti (teollisuus)

vuonna 2020 verrattuna vuoteen 2019

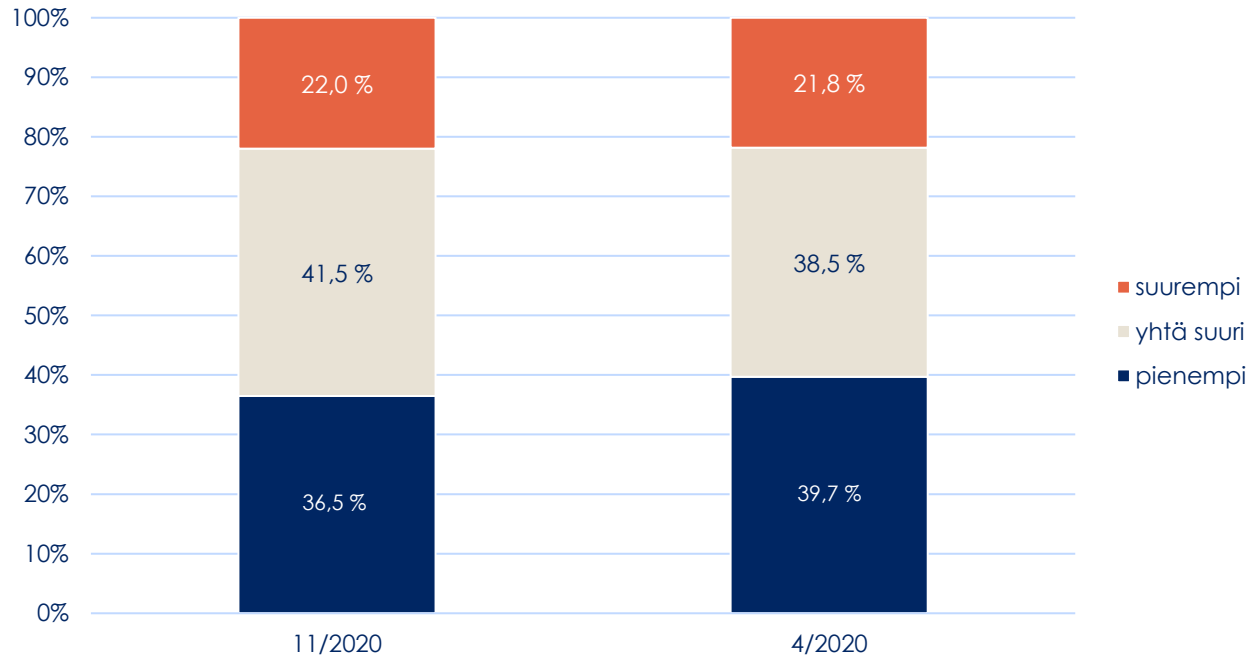

Tilastossa mukana vain ne yritykset, joilla on vientiä.

Yleinen tunnelma toimialalla

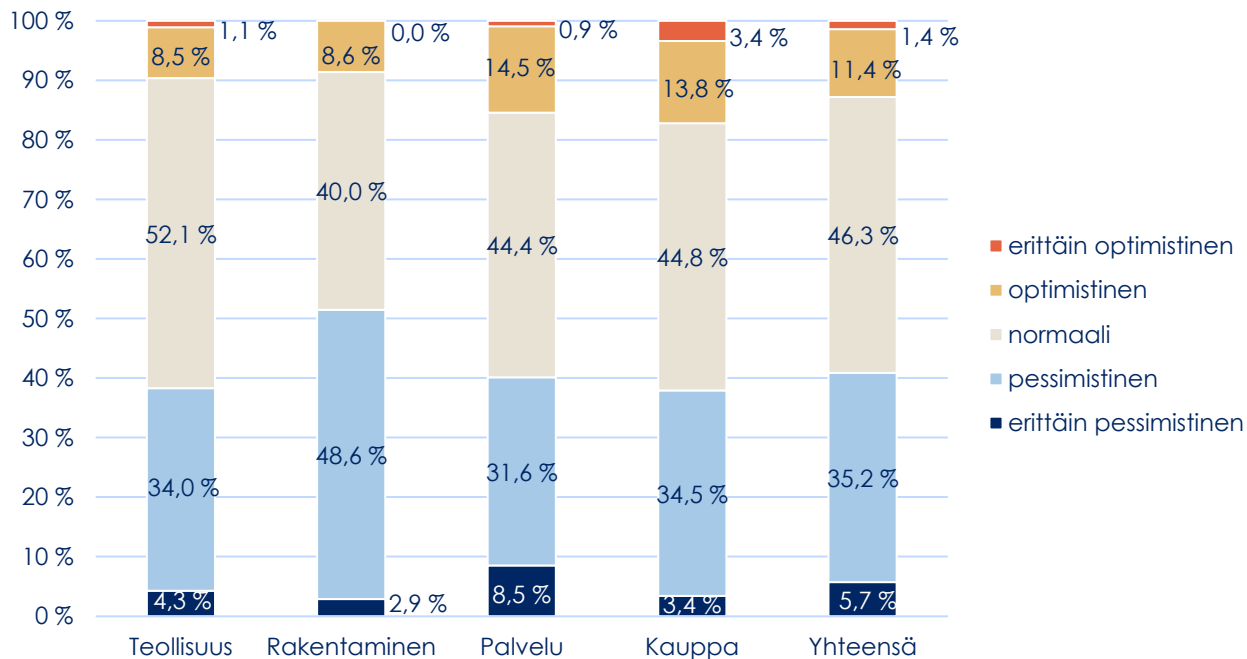

Lähde: Kauppakamarin Business Panel 11/2020

Yrityksemme toimintaa rajoittaa

