

# Handelskammarens Business Panel

3/2022

**HANDELSKAMMAREN**

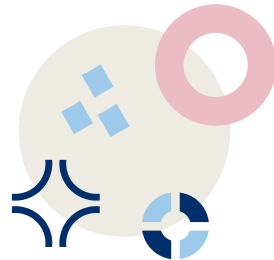

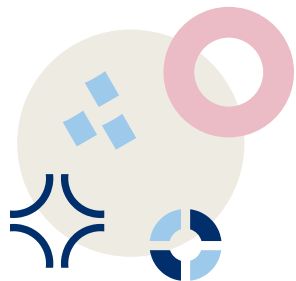

# Svarsfördelning

Totalt 253 svar, svarsprocenten 26.



Industri 39 %

1-9 pers. 35 %

Byggbransch 10 %

10-49 pers. 34 %



Service 39 %

50-249 pers. 25 %



Handel 6 %

250- pers. 6 %



Övriga 7 %

Denna Business Panel-enkät genomfördes 11–15.3.2022.

# Saldotalen

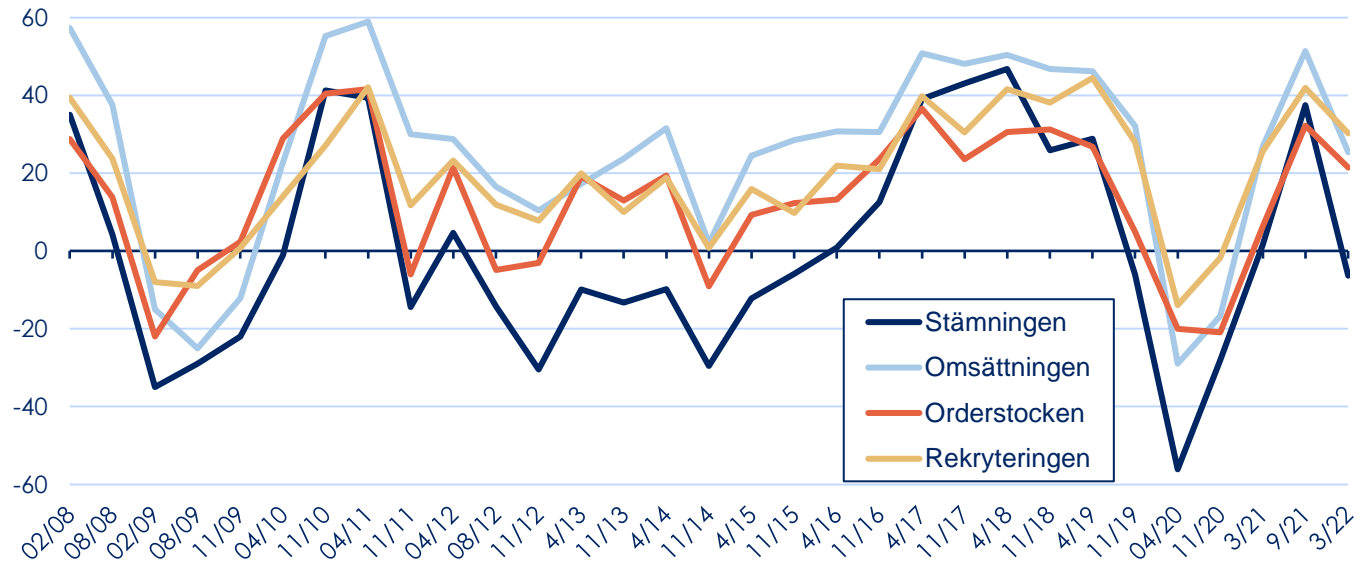

Källa: Handelskammarens Business Panel 3/2022

# Saldotalen branschvis

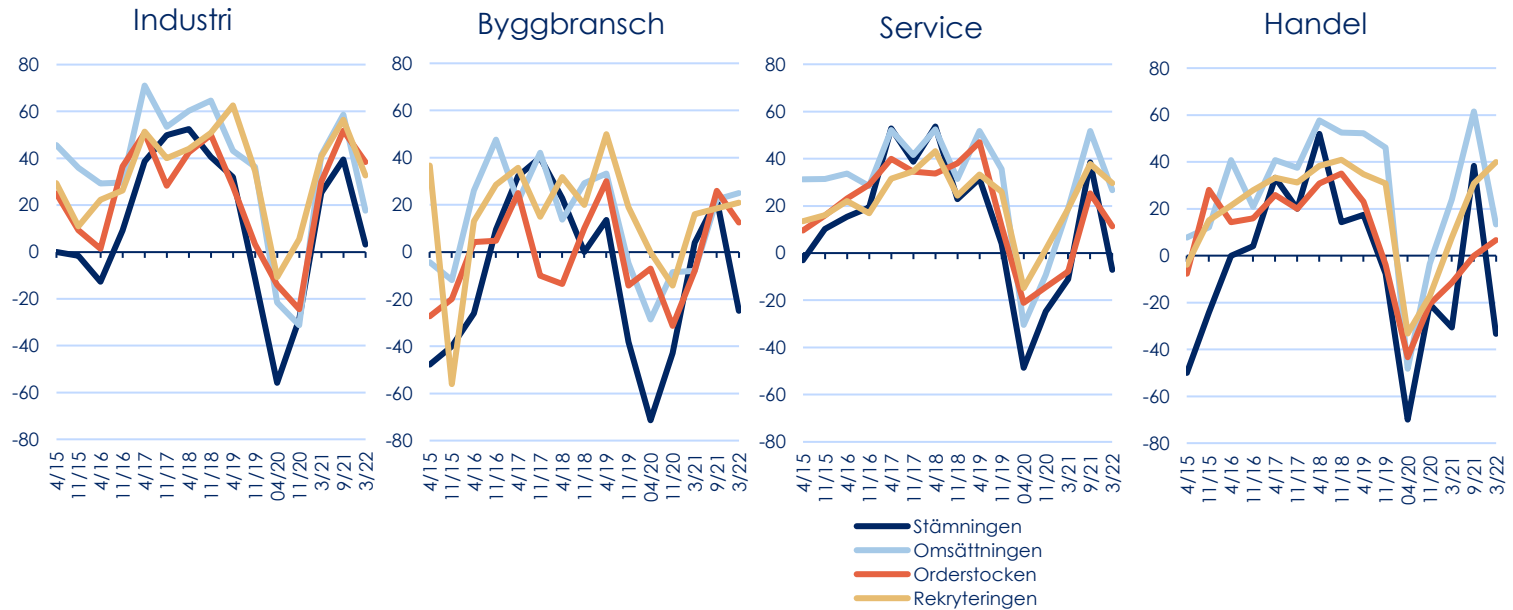

Källa: Handelskammarens Business Panel 3/2022

# Saldotalen regionvis

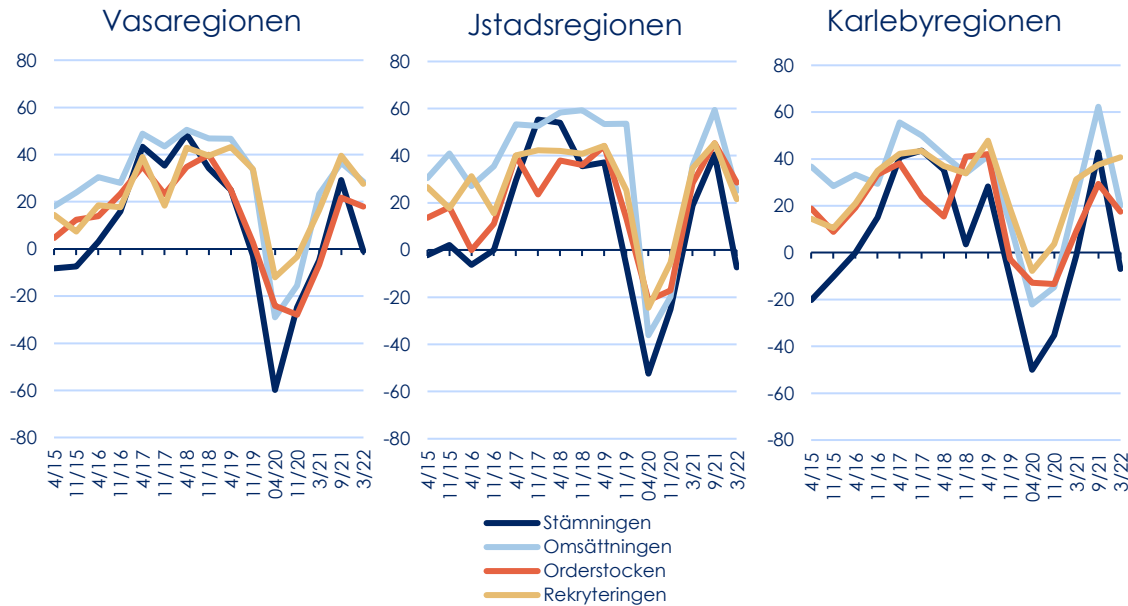

Källa: Handelskammarens Business Panel 3/2022

# Omsättningen vid er verksamhetspunkt

år 2022 jämfört med år 2021

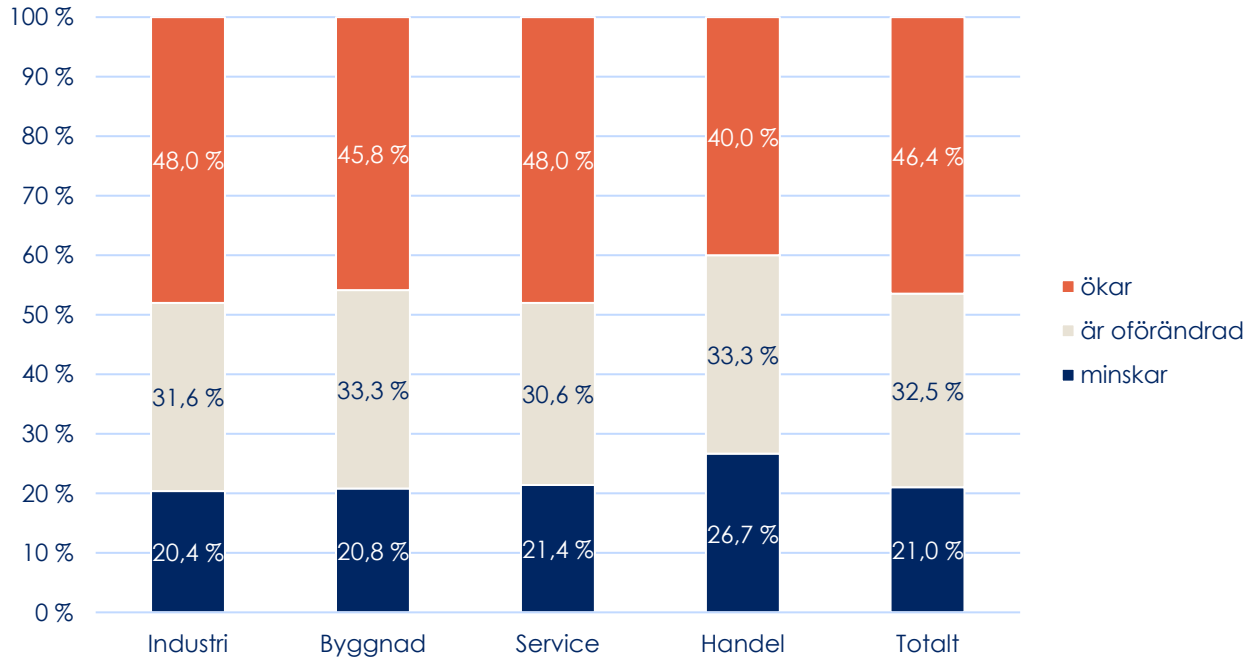

Källa: Handelskammarens Business Panel 3/2022

# Antalet anställda

i nuläget jämfört med de kommande sex månaderna

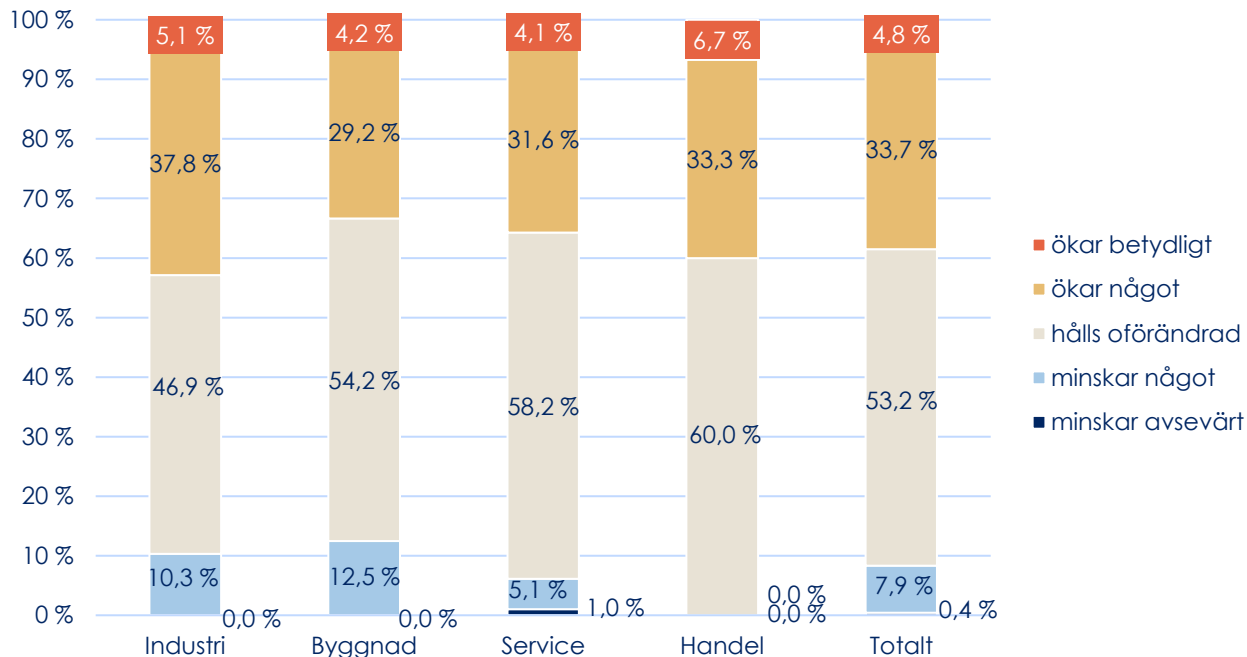

# Orderstocken vid er verksamhetspunkt i nuläget jämfört med för ett år sedan

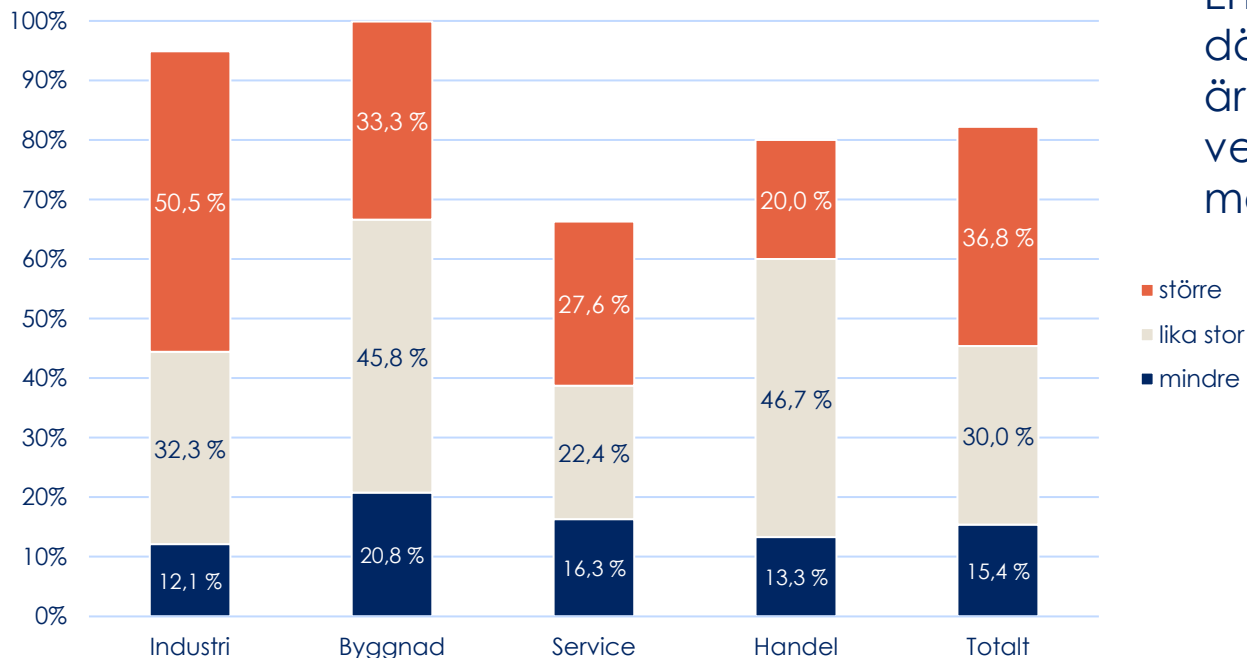

Endast de företag där orderstocken är relevant för verksamheten är med i statistiken.



# Investeringar vid er verksamhetspunkt år 2022 jämfört med år 2021

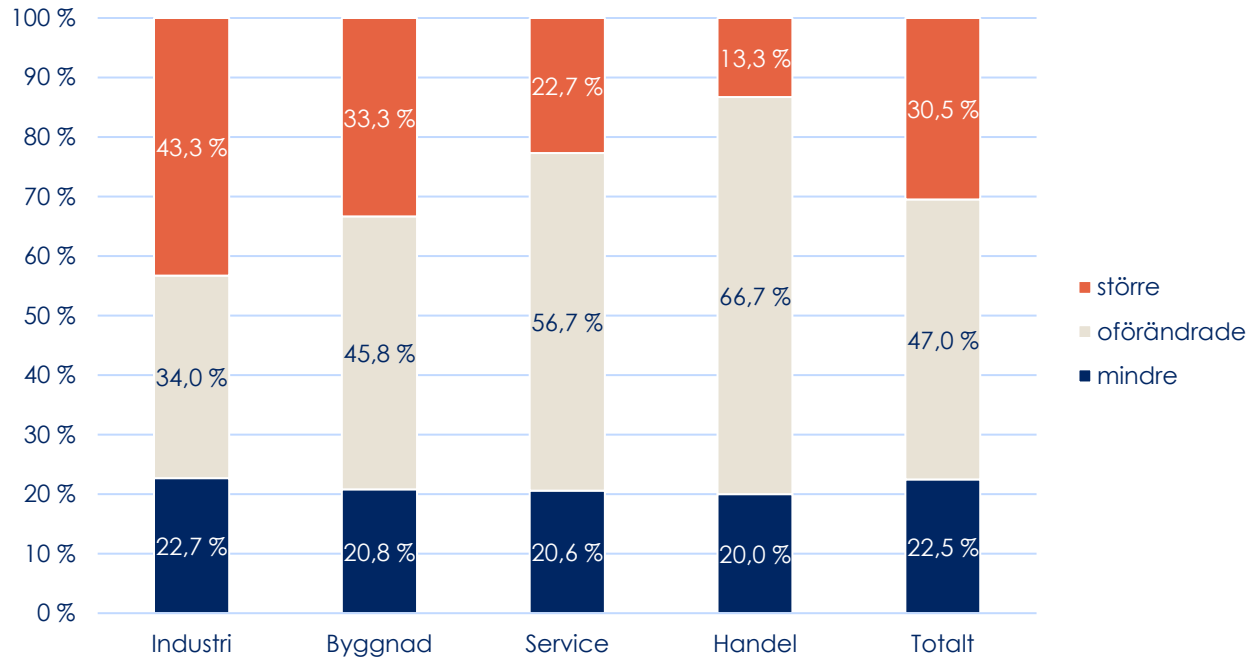

# Exporten vid er verksamhetspunkt (industri)

år 2022 jämfört med år 2021

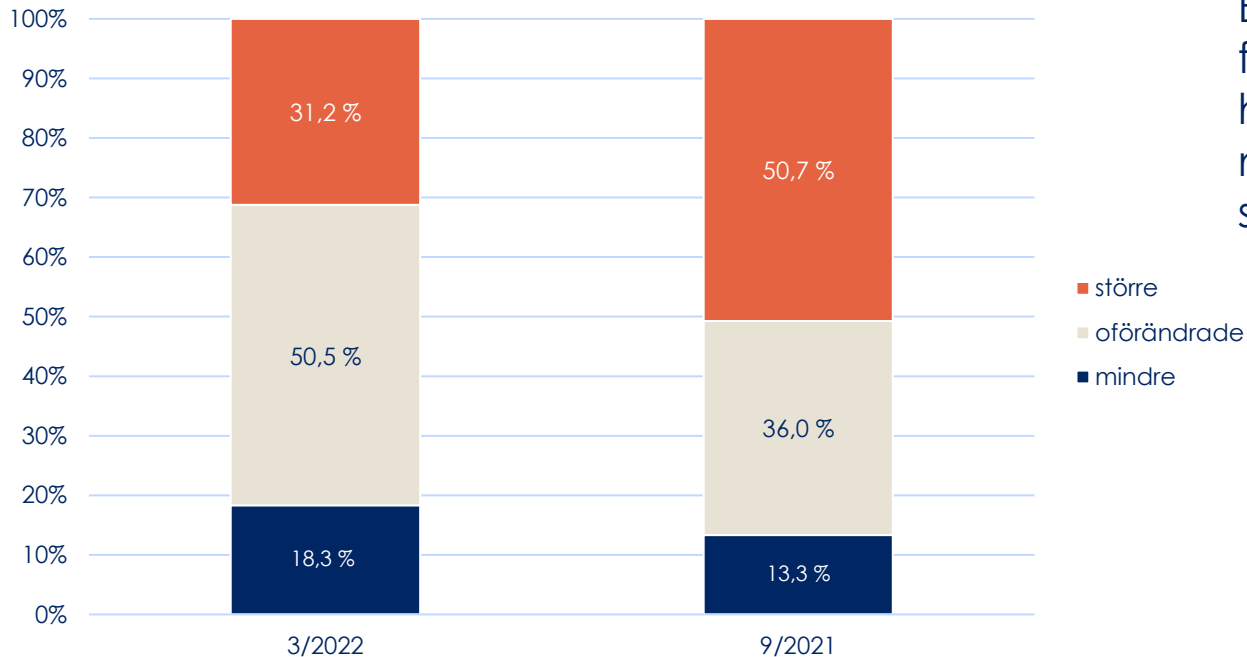

Endast de företag som har export är med i statistiken.

# Lönsamheten vid er verksamhetspunkt

år 2022 jämfört med år 2021

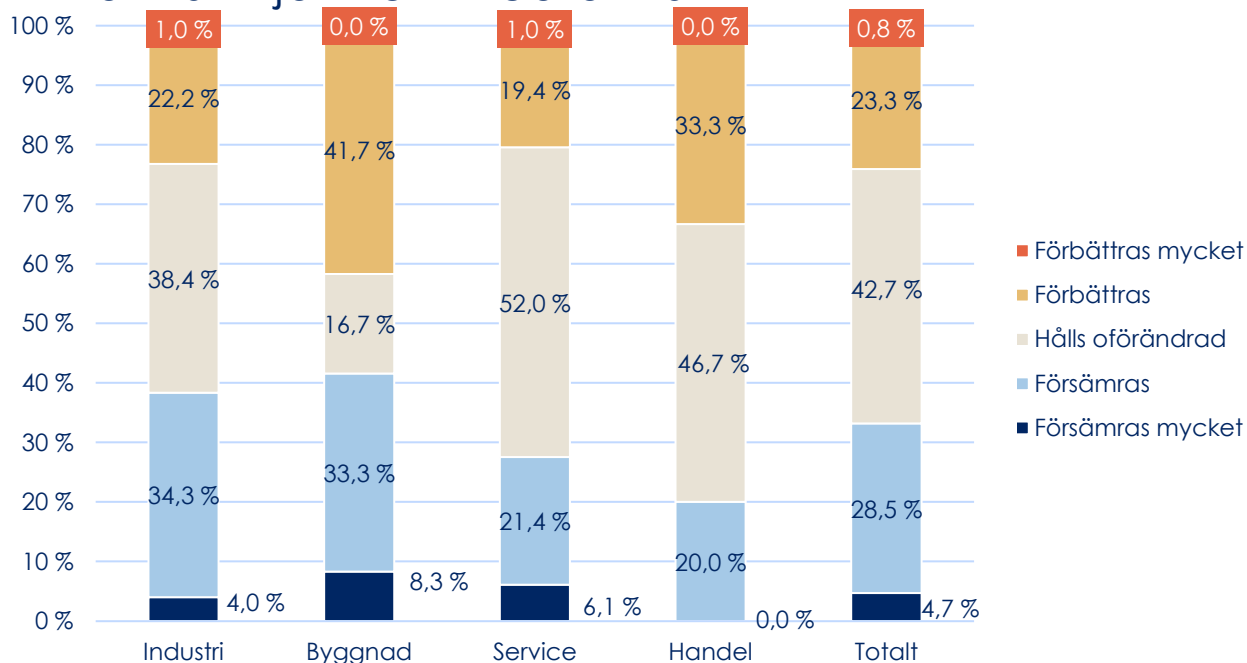

# Den allmänna stämningen inom branschen

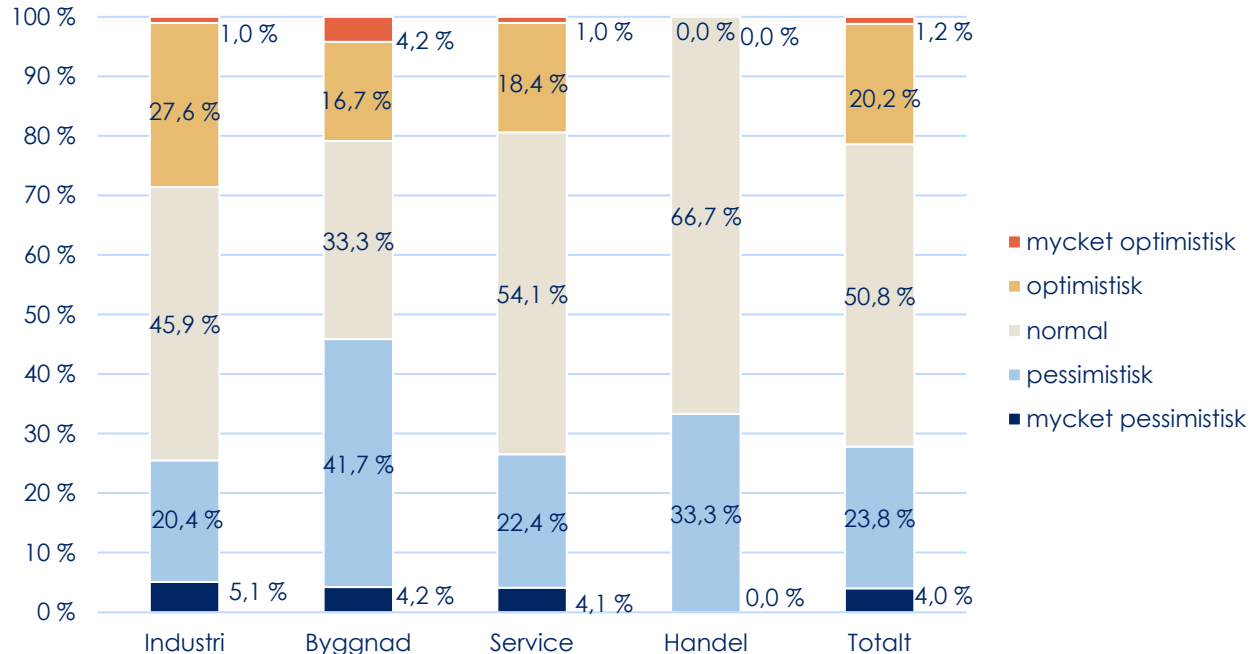

# Företagets verksamhet begränsas av

